



## Zeitraum - Statistik

Mandant: 132 Schierling 84069  
Zeitraum: 30.11.2019 - 07.12.2019

10. Dezember 2019

Anzahl der Messungen:	8	164:23 h
Gesamtzahl der gemessenen Fahrzeuge:	3.961	100,00%
Anzahl der Kalibrierungsfotos:		
Anzahl der Überschreitungen:	<b>1.259</b>	<b>32,04%</b>
Nicht verwertbare Fälle:		0,00%
Gesamtzahl der verfolgbaren Fälle:	<b>1.259</b>	<b>32,04%</b>

Statistik der gesamten Fälle:

Verstoßqualität	Messtechnik
Überschreitung	BOX
06 - 10 km/h	784
11 - 15 km/h	334
16 - 20 km/h	108
21 - 25 km/h	25
26 - 30 km/h	6
31 - 40 km/h	1
mehr als 60 km/h	1
nicht verwertbar	0
Gesamtergebnis	1259

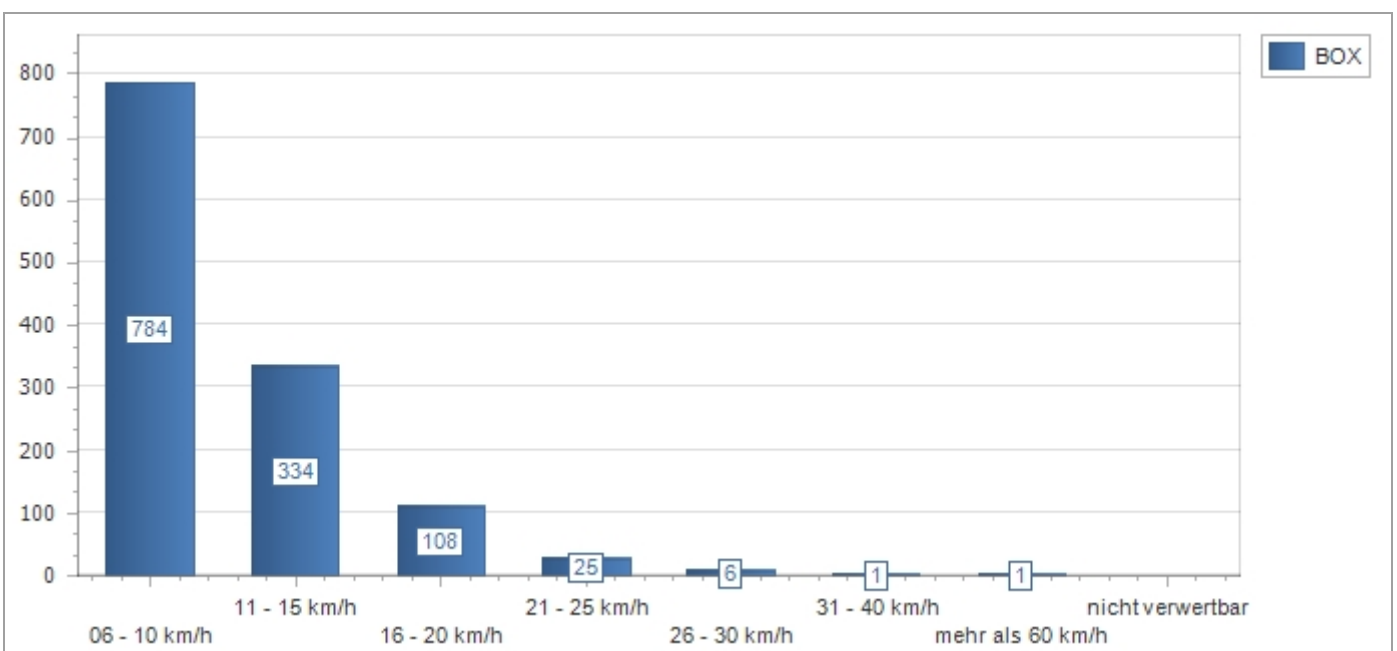



## Tages - Statistik

Messpunkt-Nr.:	t107 Schierling 84069	10. Dezember 2019
Messpunkt:	Theresia-Gerhardinger-Straße , zwischen Einmündung Placidus-Heinrich-Ring und Kapelle	
Messungs-Nr.:	132t107_1	Messtechnik: BOX
Messdatum:	30.11.19 12:02 Uhr - 30.11.19 23:59 Uhr	11:57 h 30 km/h
Gesamtzahl der gemessenen Fahrzeuge:	287	100,00%
Anzahl der Kalibrierungsfotos:		
Anzahl der Überschreitungen:	<b>88</b>	<b>30,66%</b>
Nicht verwertbare Fälle:		0,00%
Gesamtzahl der verfolgbaren Fälle:	<b>88</b>	<b>30,66%</b>

### Statistik der gesamten Fälle:

Verstoßqualität	Messtechnik
Überschreitung	BOX
06 - 10 km/h	50
11 - 15 km/h	25
16 - 20 km/h	10
21 - 25 km/h	3
nicht verwertbar	0
Gesamtergebnis	88

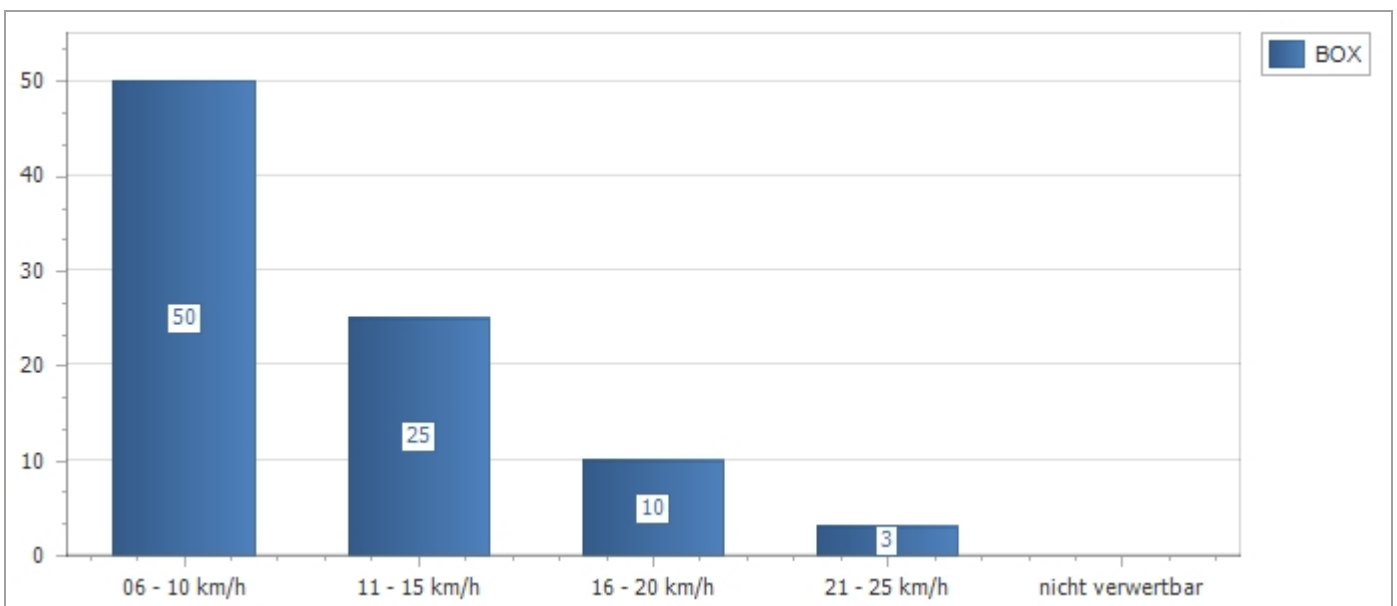



## Tages - Statistik

Messpunkt-Nr.:	t107 Schierling 84069	10. Dezember 2019
Messpunkt:	Theresia-Gerhardinger-Straße , zwischen Einmündung Placidus-Heinrich-Ring und Kapelle	
Messungs-Nr.:	132t107_2	Messtechnik: BOX
Messdatum:	01.12.19 00:00 Uhr - 01.12.19 23:59 Uhr	23:60 h 30 km/h
Gesamtzahl der gemessenen Fahrzeuge:	316	100,00%
Anzahl der Kalibrierungsfotos:		
Anzahl der Überschreitungen:	<b>124</b>	<b>39,24%</b>
Nicht verwertbare Fälle:		0,00%
Gesamtzahl der verfolgbaren Fälle:	<b>124</b>	<b>39,24%</b>

### Statistik der gesamten Fälle:

Verstoßqualität	Messtechnik
Überschreitung	BOX
06 - 10 km/h	77
11 - 15 km/h	39
16 - 20 km/h	5
21 - 25 km/h	3
nicht verwertbar	0
Gesamtergebnis	124

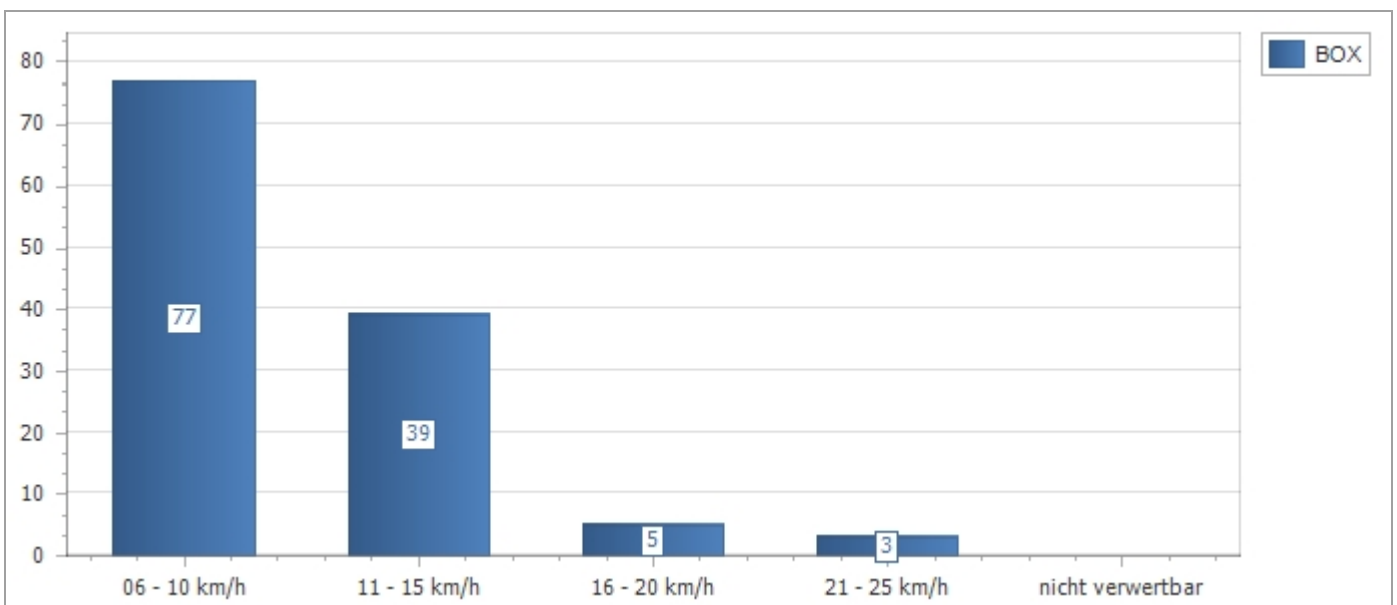



## Tages - Statistik

Messpunkt-Nr.:	t107 Schierling 84069	10. Dezember 2019
Messpunkt:	Theresia-Gerhardinger-Straße , zwischen Einmündung Placidus-Heinrich-Ring und Kapelle	
Messungs-Nr.:	132t107_3	Messtechnik: BOX
Messdatum:	02.12.19 00:00 Uhr - 02.12.19 23:59 Uhr	23:60 h 30 km/h
Gesamtzahl der gemessenen Fahrzeuge:	655	100,00%
Anzahl der Kalibrierungsfotos:		
Anzahl der Überschreitungen:	<b>190</b>	<b>29,01%</b>
Nicht verwertbare Fälle:		0,00%
Gesamtzahl der verfolgbaren Fälle:	<b>190</b>	<b>29,01%</b>

### Statistik der gesamten Fälle:

Verstoßqualität	Messtechnik
Überschreitung	BOX
06 - 10 km/h	123
11 - 15 km/h	50
16 - 20 km/h	13
21 - 25 km/h	4
nicht verwertbar	0
Gesamtergebnis	190

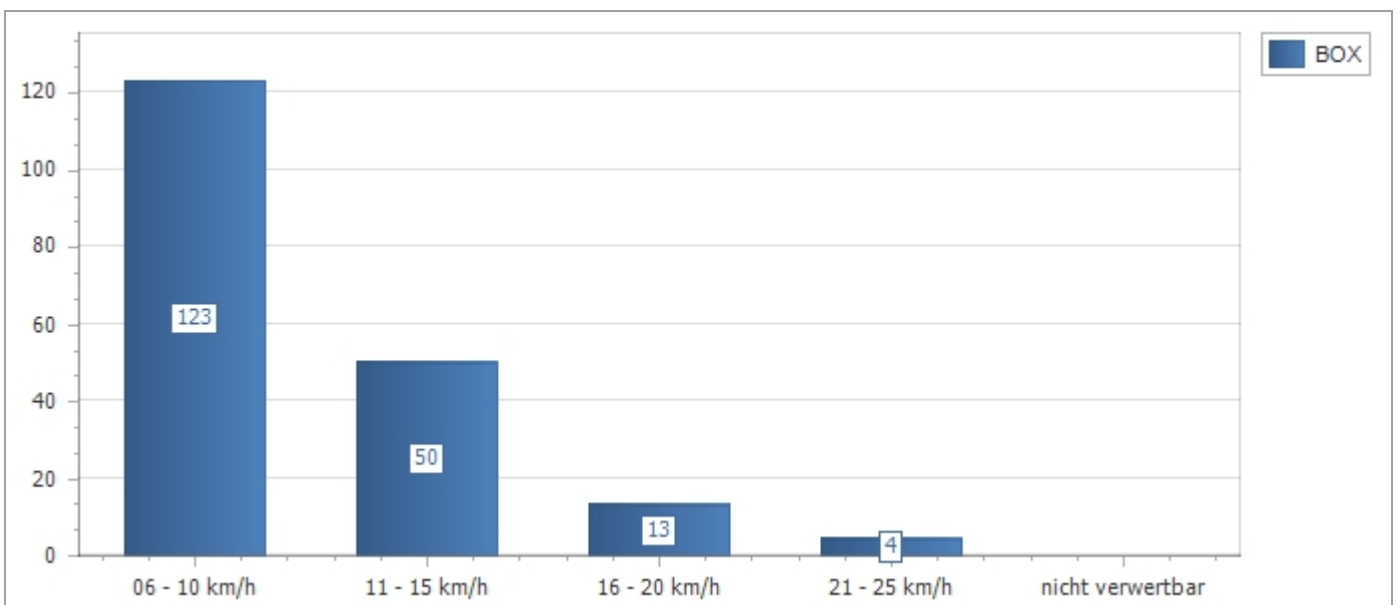



## Tages - Statistik

Messpunkt-Nr.:	t107 Schierling 84069	10. Dezember 2019
Messpunkt:	Theresia-Gerhardinger-Straße , zwischen Einmündung Placidus-Heinrich-Ring und Kapelle	
Messungs-Nr.:	132t107_4	Messtechnik: BOX
Messdatum:	03.12.19 00:00 Uhr - 03.12.19 23:59 Uhr	23:60 h 30 km/h
Gesamtzahl der gemessenen Fahrzeuge:	638	100,00%
Anzahl der Kalibrierungsfotos:		
Anzahl der Überschreitungen:	<b>193</b>	<b>30,25%</b>
Nicht verwertbare Fälle:		0,00%
Gesamtzahl der verfolgbaren Fälle:	<b>193</b>	<b>30,25%</b>

### Statistik der gesamten Fälle:

Verstoßqualität	Messtechnik
Überschreitung	BOX
06 - 10 km/h	130
11 - 15 km/h	42
16 - 20 km/h	15
21 - 25 km/h	3
26 - 30 km/h	3
nicht verwertbar	0
Gesamtergebnis	193

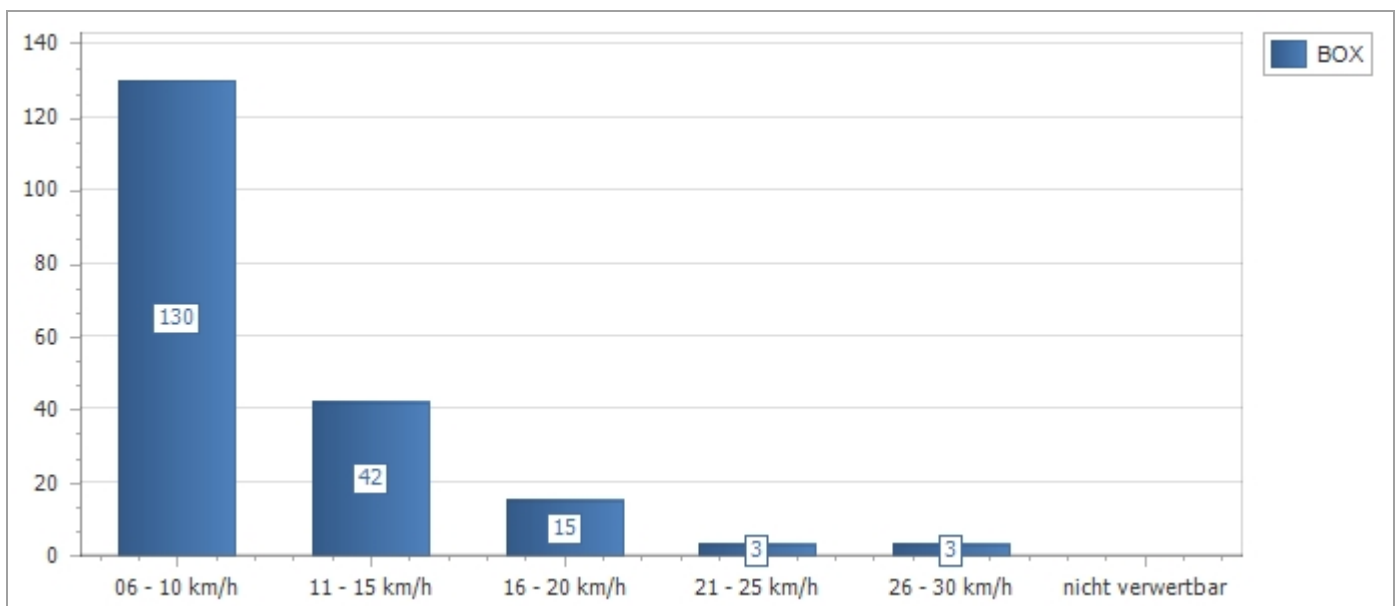



## Tages - Statistik

Messpunkt-Nr.:	t107 Schierling 84069	10. Dezember 2019
Messpunkt:	Theresia-Gerhardinger-Straße , zwischen Einmündung Placidus-Heinrich-Ring und Kapelle	
Messungs-Nr.:	132t107_5	Messtechnik: BOX
Messdatum:	04.12.19 00:00 Uhr - 04.12.19 23:59 Uhr	23:60 h 30 km/h
Gesamtzahl der gemessenen Fahrzeuge:	622	100,00%
Anzahl der Kalibrierungsfotos:		
Anzahl der Überschreitungen:	<b>186</b>	<b>29,90%</b>
Nicht verwertbare Fälle:		0,00%
Gesamtzahl der verfolgbaren Fälle:	<b>186</b>	<b>29,90%</b>

### Statistik der gesamten Fälle:

Verstoßqualität	Messtechnik
Überschreitung	BOX
06 - 10 km/h	119
11 - 15 km/h	51
16 - 20 km/h	13
21 - 25 km/h	3
nicht verwertbar	0
Gesamtergebnis	186

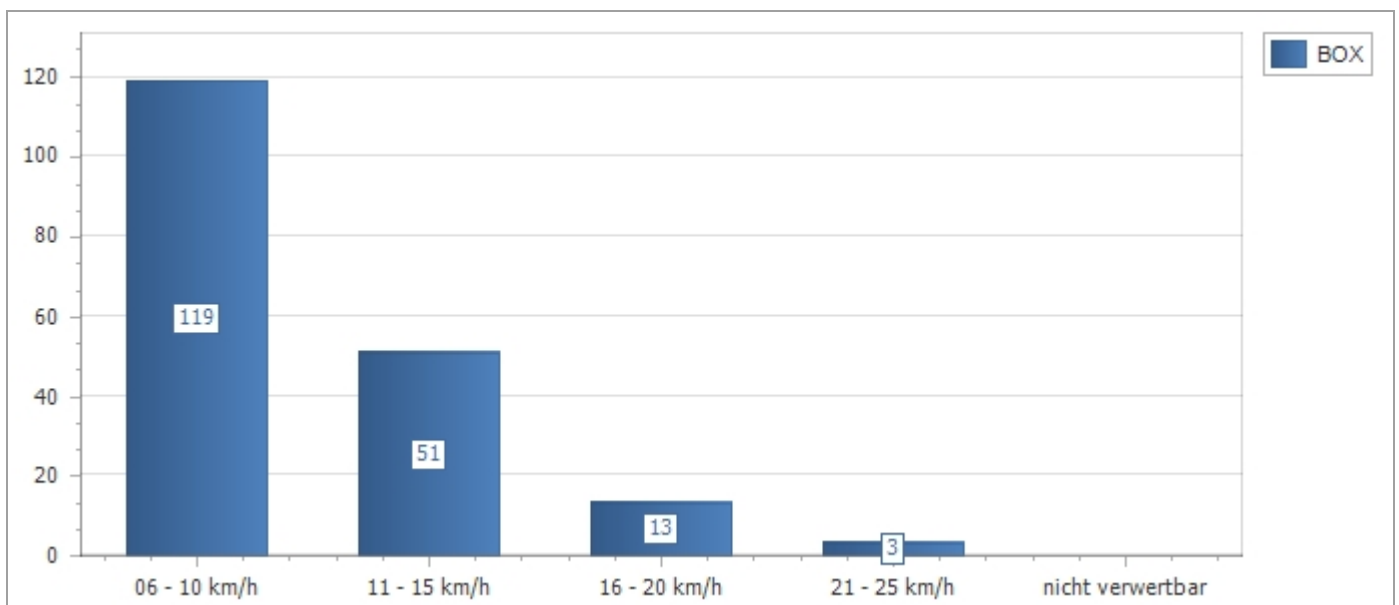



## Tages - Statistik

Messpunkt-Nr.:	t107 Schierling 84069	10. Dezember 2019
Messpunkt:	Theresia-Gerhardinger-Straße , zwischen Einmündung Placidus-Heinrich-Ring und Kapelle	
Messungs-Nr.:	132t107_6	Messtechnik: BOX
Messdatum:	05.12.19 00:00 Uhr - 05.12.19 23:59 Uhr	23:60 h 30 km/h
Gesamtzahl der gemessenen Fahrzeuge:	678	100,00%
Anzahl der Kalibrierungsfotos:		
Anzahl der Überschreitungen:	<b>217</b>	<b>32,01%</b>
Nicht verwertbare Fälle:		0,00%
Gesamtzahl der verfolgbaren Fälle:	<b>217</b>	<b>32,01%</b>

### Statistik der gesamten Fälle:

Verstoßqualität	Messtechnik
Überschreitung	BOX
06 - 10 km/h	139
11 - 15 km/h	57
16 - 20 km/h	16
21 - 25 km/h	4
mehr als 60 km/h	1
nicht verwertbar	0
Gesamtergebnis	217

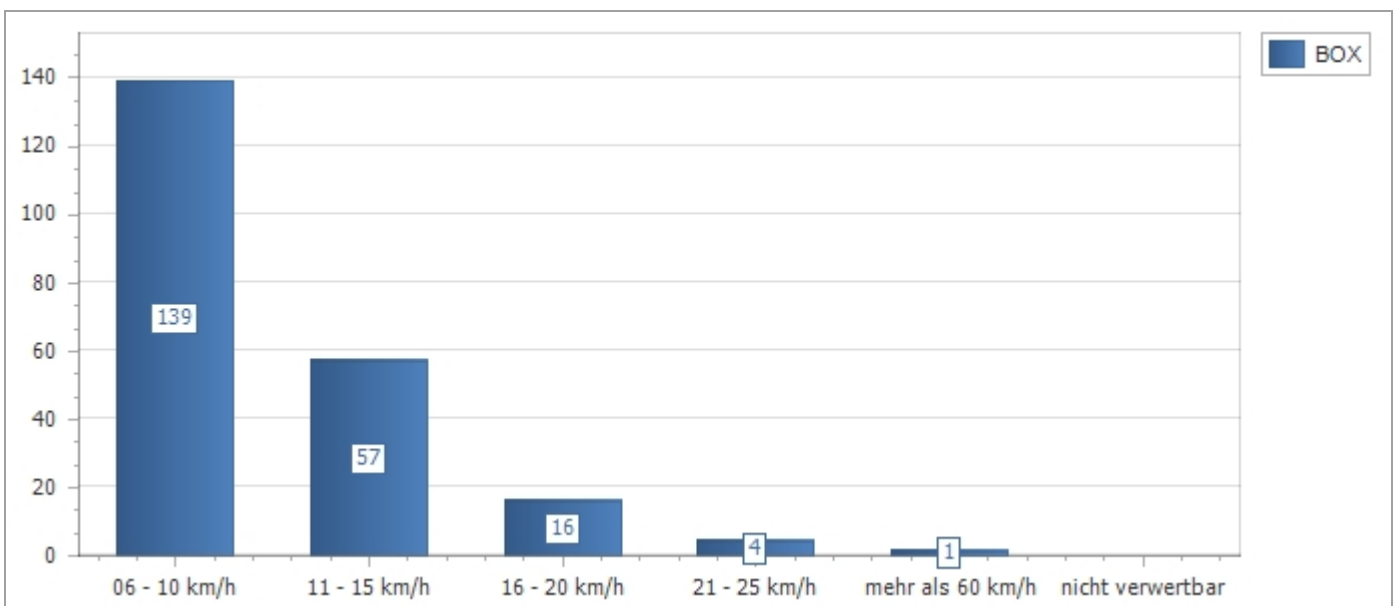



## Tages - Statistik

Messpunkt-Nr.:	t107 Schierling 84069	10. Dezember 2019
Messpunkt:	Theresia-Gerhardinger-Straße , zwischen Einmündung Placidus-Heinrich-Ring und Kapelle	
Messungs-Nr.:	132t107_7	Messtechnik: BOX
Messdatum:	06.12.19 00:00 Uhr - 06.12.19 23:59 Uhr	23:60 h 30 km/h
Gesamtzahl der gemessenen Fahrzeuge:	710	100,00%
Anzahl der Kalibrierungsfotos:		
Anzahl der Überschreitungen:	<b>244</b>	<b>34,37%</b>
Nicht verwertbare Fälle:		0,00%
Gesamtzahl der verfolgbaren Fälle:	<b>244</b>	<b>34,37%</b>

### Statistik der gesamten Fälle:

Verstoßqualität	Messtechnik
Überschreitung	BOX
06 - 10 km/h	136
11 - 15 km/h	66
16 - 20 km/h	33
21 - 25 km/h	5
26 - 30 km/h	3
31 - 40 km/h	1
nicht verwertbar	0
Gesamtergebnis	244

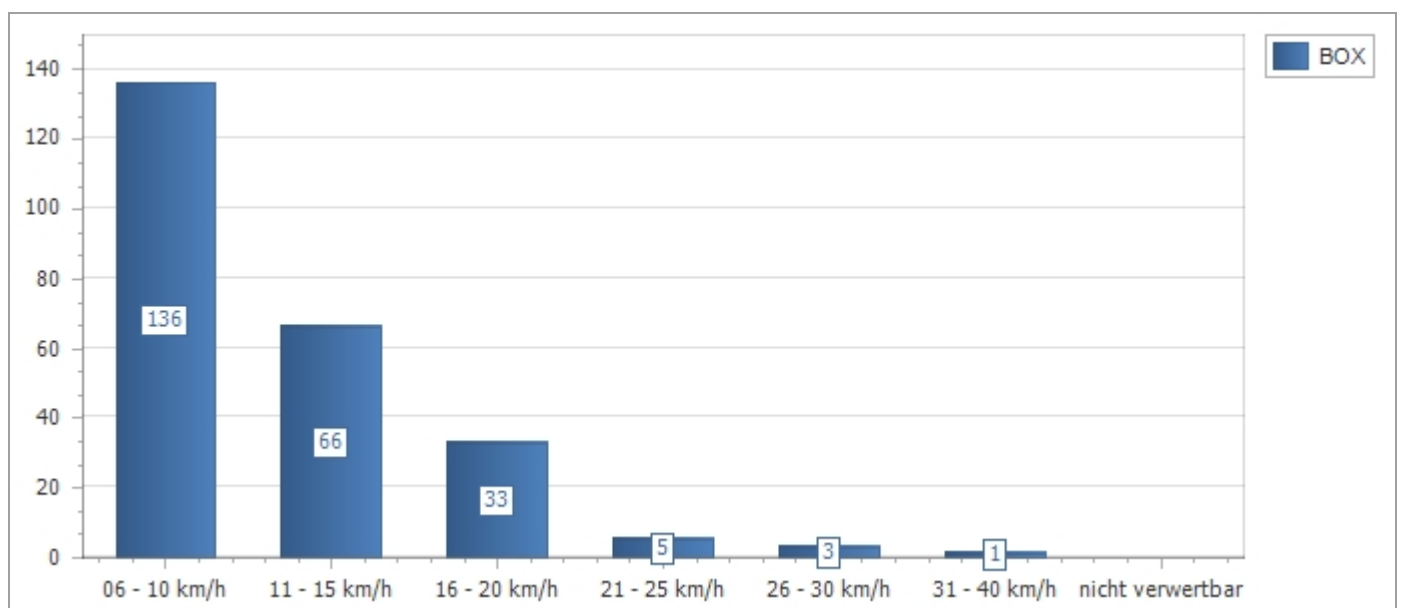





## Tages - Statistik

Messpunkt-Nr.:	t107 Schierling 84069	10. Dezember 2019
Messpunkt:	Theresia-Gerhardinger-Straße , zwischen Einmündung Placidus-Heinrich-Ring und Kapelle	
Messungs-Nr.:	132t107_8	Messtechnik: BOX
Messdatum:	07.12.19 00:00 Uhr - 07.12.19 08:26 Uhr	08:26 h 30 km/h
Gesamtzahl der gemessenen Fahrzeuge:	55	100,00%
Anzahl der Kalibrierungsfotos:		
Anzahl der Überschreitungen:	17	30,91%
Nicht verwertbare Fälle:		0,00%
Gesamtzahl der verfolgbaren Fälle:	17	30,91%

### Statistik der gesamten Fälle:

Verstoßqualität	Messtechnik
Überschreitung	BOX
06 - 10 km/h	10
11 - 15 km/h	4
16 - 20 km/h	3
nicht verwertbar	0
Gesamtergebnis	17

