



## Zeitraum - Statistik

Mandant: 132 Schierling 84069  
Zeitraum: 05.10.2019 - 12.10.2019

4. Dezember 2019

Anzahl der Messungen:	8	159:46 h
Gesamtzahl der gemessenen Fahrzeuge:	18.787	100,00%
Anzahl der Kalibrierungsfotos:		
Anzahl der Überschreitungen:	<b>3.539</b>	<b>21,24%</b>
Nicht verwertbare Fälle:		0,00%
Gesamtzahl der verfolgbaren Fälle:	<b>3.539</b>	<b>21,24%</b>

### Statistik der gesamten Fälle:

Verstoßqualität	Messtechnik
Überschreitung	BOX
06 - 10 km/h	1463
11 - 15 km/h	891
16 - 20 km/h	578
21 - 25 km/h	260
26 - 30 km/h	142
31 - 40 km/h	141
41 - 50 km/h	43
51 - 60 km/h	14
mehr als 60 km/h	7
nicht verwertbar	0
Gesamtergebnis	3539

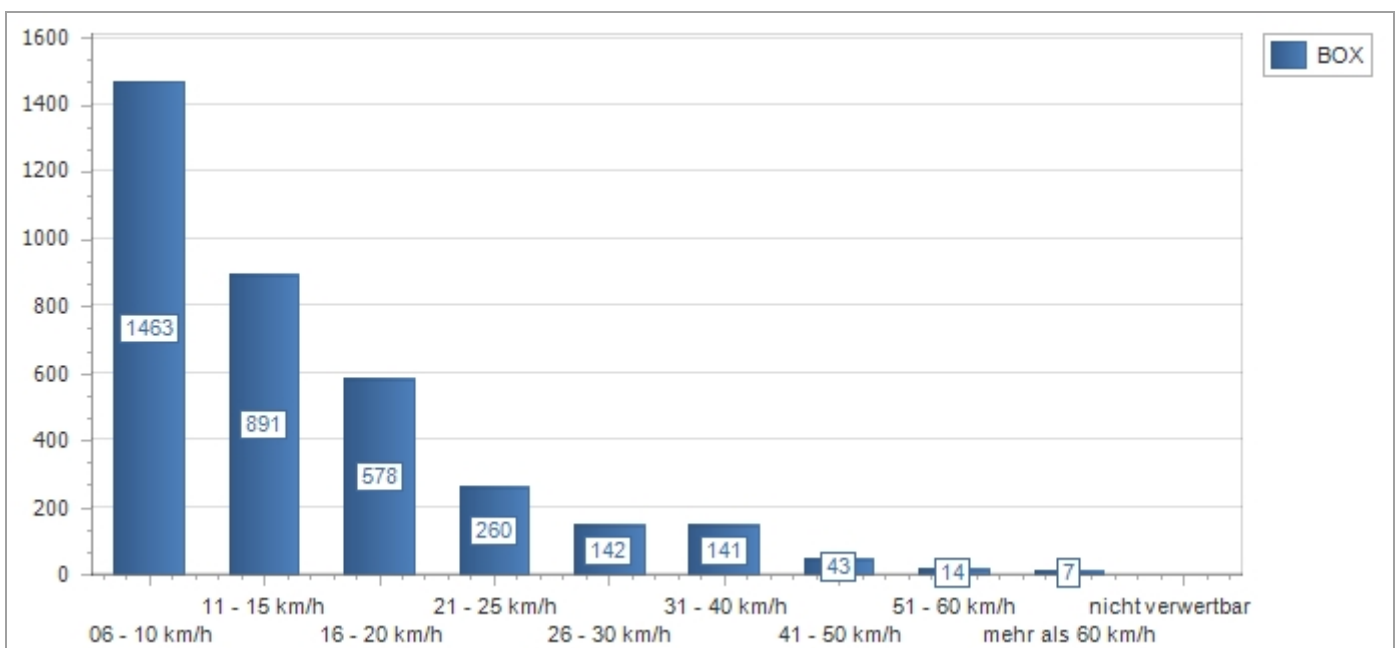



## Tages - Statistik

Messpunkt-Nr.:	t106 Schierling 84069	4. Dezember 2019
Messpunkt:	OT Oberdeggenbach, B15 an der Bushaltestelle	
Messungs-Nr.:	132t106_1	Messtechnik: BOX
Messdatum:	05.10.19 16:15 Uhr - 05.10.19 23:59 Uhr	07:45 h 80 km/h
Gesamtzahl der gemessenen Fahrzeuge:	634	100,00%
Anzahl der Kalibrierungsfotos:		
Anzahl der Überschreitungen:	<b>126</b>	<b>19,87%</b>
Nicht verwertbare Fälle:		0,00%
Gesamtzahl der verfolgbaren Fälle:	<b>126</b>	<b>19,87%</b>

### Statistik der gesamten Fälle:

Verstoßqualität	Messtechnik
Überschreitung	BOX
06 - 10 km/h	53
11 - 15 km/h	30
16 - 20 km/h	24
21 - 25 km/h	5
26 - 30 km/h	6
31 - 40 km/h	5
41 - 50 km/h	2
mehr als 60 km/h	1
nicht verwertbar	0
Gesamtergebnis	126

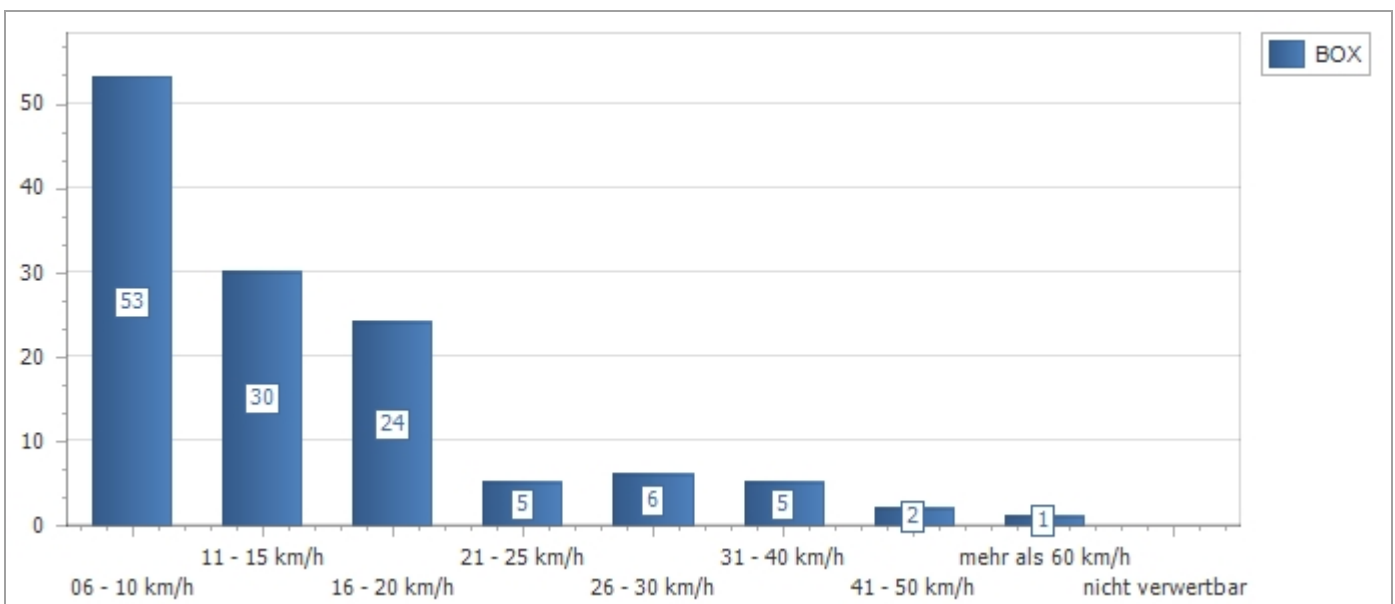



## Tages - Statistik

Messpunkt-Nr.:	t106 Schierling 84069	4. Dezember 2019
Messpunkt:	OT Oberdeggenbach, B15 an der Bushaltestelle	
Messungs-Nr.:	132t106_2	Messtechnik: BOX
Messdatum:	06.10.19 00:00 Uhr - 06.10.19 23:59 Uhr	23:60 h 80 km/h
Gesamtzahl der gemessenen Fahrzeuge:	1.594	100,00%
Anzahl der Kalibrierungsfotos:		
Anzahl der Überschreitungen:	<b>491</b>	<b>30,80%</b>
Nicht verwertbare Fälle:		0,00%
Gesamtzahl der verfolgbaren Fälle:	<b>491</b>	<b>30,80%</b>

### Statistik der gesamten Fälle:

Verstoßqualität	Messtechnik
Überschreitung	BOX
06 - 10 km/h	189
11 - 15 km/h	105
16 - 20 km/h	102
21 - 25 km/h	36
26 - 30 km/h	26
31 - 40 km/h	23
41 - 50 km/h	7
51 - 60 km/h	1
mehr als 60 km/h	2
nicht verwertbar	0
Gesamtergebnis	491

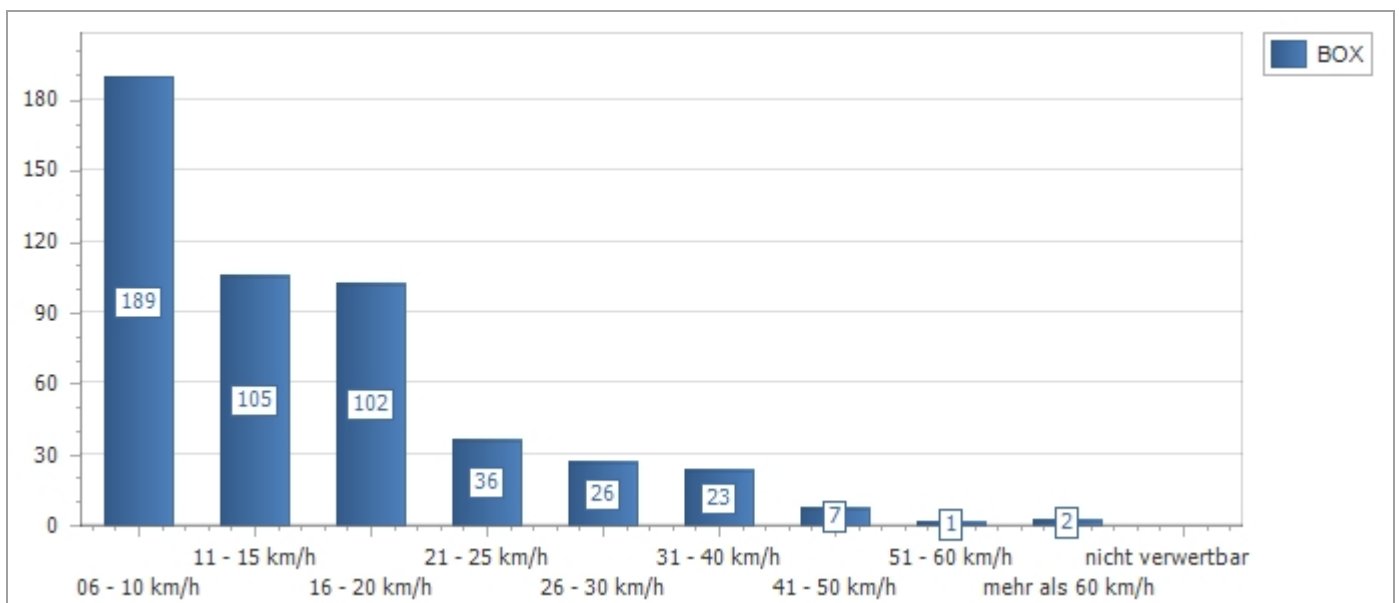



## Tages - Statistik

Messpunkt-Nr.:	t106 Schierling 84069	4. Dezember 2019
Messpunkt:	OT Oberdeggenbach, B15 an der Bushaltestelle	
Messungs-Nr.:	132t106_3	Messtechnik: BOX
Messdatum:	07.10.19 00:00 Uhr - 07.10.19 23:59 Uhr	23:60 h 80 km/h
Gesamtzahl der gemessenen Fahrzeuge:	3.082	100,00%
Anzahl der Kalibrierungsfotos:		
Anzahl der Überschreitungen:	<b>520</b>	<b>16,87%</b>
Nicht verwertbare Fälle:		0,00%
Gesamtzahl der verfolgbaren Fälle:	<b>520</b>	<b>16,87%</b>

### Statistik der gesamten Fälle:

Verstoßqualität	Messtechnik
Überschreitung	BOX
06 - 10 km/h	214
11 - 15 km/h	131
16 - 20 km/h	83
21 - 25 km/h	48
26 - 30 km/h	18
31 - 40 km/h	19
41 - 50 km/h	5
mehr als 60 km/h	2
nicht verwertbar	0
Gesamtergebnis	520

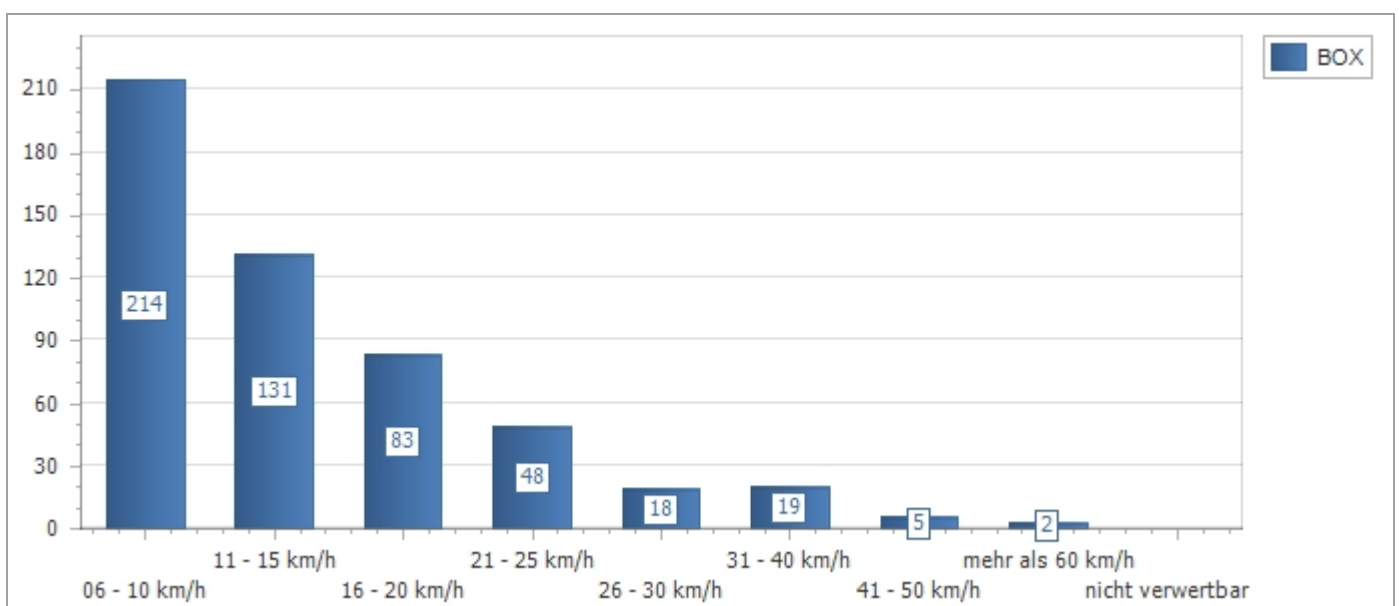



## Tages - Statistik

Messpunkt-Nr.:	t106 Schierling 84069	4. Dezember 2019
Messpunkt:	OT Oberdeggenbach, B15 an der Bushaltestelle	
Messungs-Nr.:	132t106_4	Messtechnik: BOX
Messdatum:	08.10.19 00:00 Uhr - 08.10.19 23:59 Uhr	23:60 h 80 km/h
Gesamtzahl der gemessenen Fahrzeuge:	3.302	100,00%
Anzahl der Kalibrierungsfotos:		
Anzahl der Überschreitungen:	<b>535</b>	<b>16,20%</b>
Nicht verwertbare Fälle:		0,00%
Gesamtzahl der verfolgbaren Fälle:	<b>535</b>	<b>16,20%</b>

### Statistik der gesamten Fälle:

Verstoßqualität	Messtechnik
Überschreitung	BOX
06 - 10 km/h	234
11 - 15 km/h	145
16 - 20 km/h	76
21 - 25 km/h	36
26 - 30 km/h	19
31 - 40 km/h	17
41 - 50 km/h	6
51 - 60 km/h	2
nicht verwertbar	0
Gesamtergebnis	535

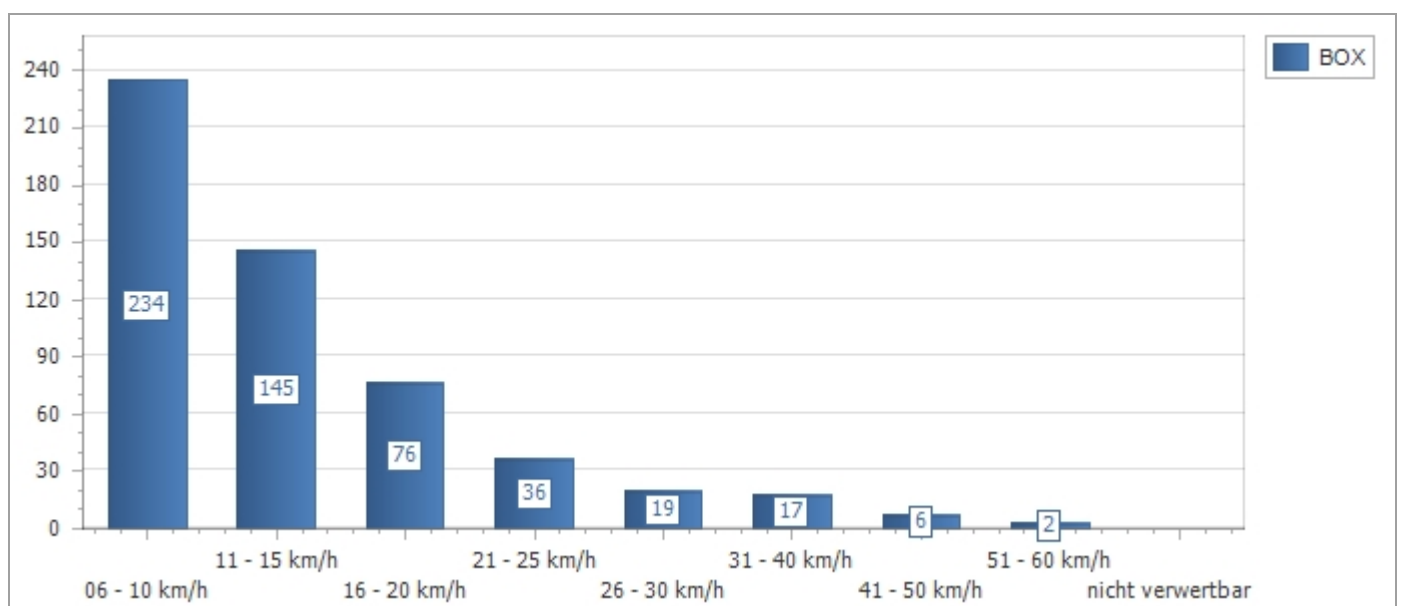



## Tages - Statistik

Messpunkt-Nr.:	t106 Schierling 84069			4. Dezember 2019
Messpunkt:	OT Oberdeggenbach, B15 an der Bushaltestelle			
Messungs-Nr.:	132t106_5	Messtechnik:	BOX	
Messdatum:	09.10.19 00:00 Uhr - 09.10.19 23:59 Uhr		23:60 h	80 km/h
Gesamtzahl der gemessenen Fahrzeuge:		3.128		100,00%
Anzahl der Kalibrierungsfotos:				
Anzahl der Überschreitungen:		<b>496</b>		<b>15,86%</b>
Nicht verwertbare Fälle:				0,00%
Gesamtzahl der verfolgbaren Fälle:		<b>496</b>		<b>15,86%</b>

### Statistik der gesamten Fälle:

Verstoßqualität	Messtechnik
Überschreitung	BOX
06 - 10 km/h	223
11 - 15 km/h	126
16 - 20 km/h	78
21 - 25 km/h	29
26 - 30 km/h	18
31 - 40 km/h	17
41 - 50 km/h	3
51 - 60 km/h	2
nicht verwertbar	0
Gesamtergebnis	496

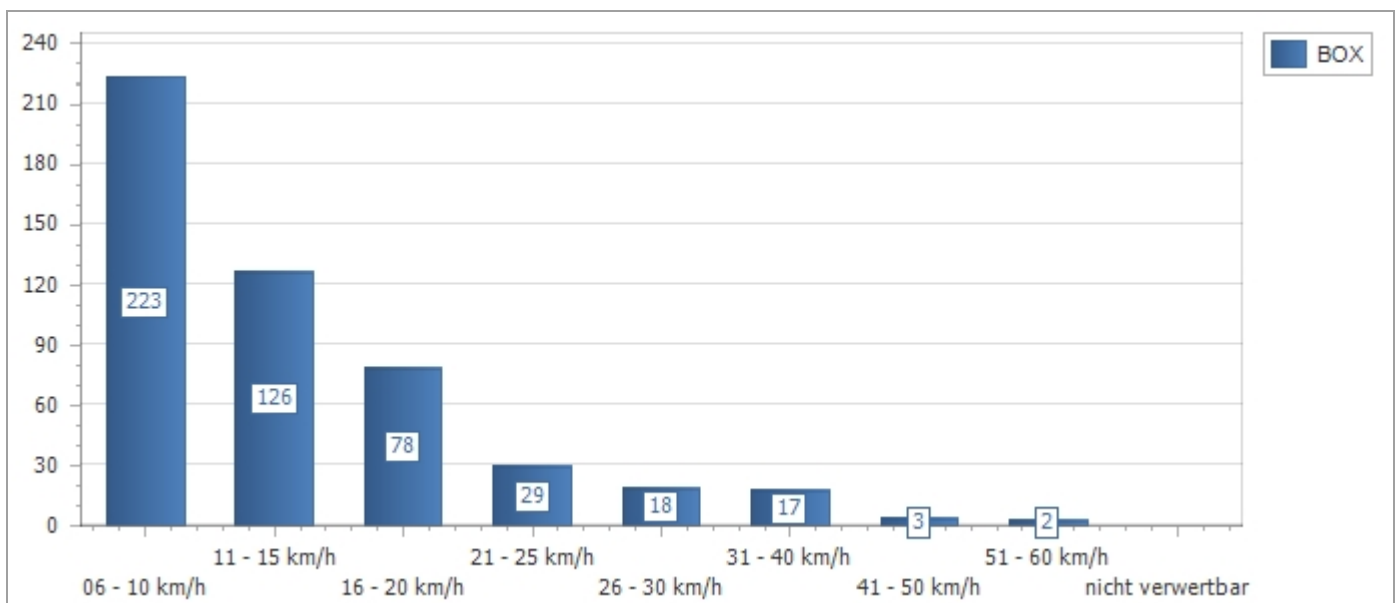



## Tages - Statistik

Messpunkt-Nr.:	t106 Schierling 84069			4. Dezember 2019
Messpunkt:	OT Oberdeggenbach, B15 an der Bushaltestelle			
Messungs-Nr.:	132t106_6	Messtechnik:	BOX	
Messdatum:	10.10.19 00:00 Uhr - 10.10.19 23:59 Uhr		23:60 h	80 km/h
Gesamtzahl der gemessenen Fahrzeuge:		3.223		100,00%
Anzahl der Kalibrierungsfotos:				
Anzahl der Überschreitungen:		<b>603</b>		<b>18,71%</b>
Nicht verwertbare Fälle:				0,00%
Gesamtzahl der verfolgbaren Fälle:		<b>603</b>		<b>18,71%</b>

### Statistik der gesamten Fälle:

Verstoßqualität	Messtechnik
Überschreitung	BOX
06 - 10 km/h	235
11 - 15 km/h	158
16 - 20 km/h	97
21 - 25 km/h	47
26 - 30 km/h	30
31 - 40 km/h	25
41 - 50 km/h	9
51 - 60 km/h	2
nicht verwertbar	0
Gesamtergebnis	603

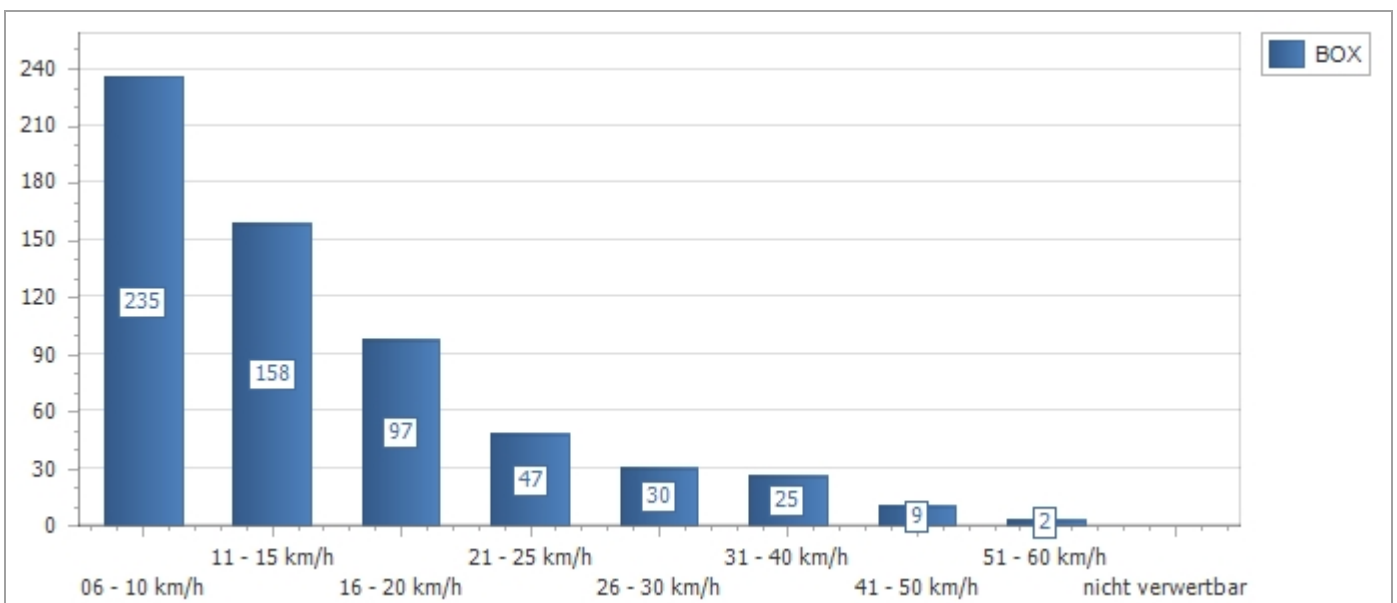



## Tages - Statistik

Messpunkt-Nr.:	t106 Schierling 84069			4. Dezember 2019
Messpunkt:	OT Oberdeggenbach, B15 an der Bushaltestelle			
Messungs-Nr.:	132t106_7	Messtechnik:	BOX	
Messdatum:	11.10.19 00:00 Uhr - 11.10.19 23:59 Uhr		23:60 h	80 km/h
Gesamtzahl der gemessenen Fahrzeuge:			3.565	100,00%
Anzahl der Kalibrierungsfotos:				
Anzahl der Überschreitungen:			<b>684</b>	<b>19,19%</b>
Nicht verwertbare Fälle:				0,00%
Gesamtzahl der verfolgbaren Fälle:			<b>684</b>	<b>19,19%</b>

### Statistik der gesamten Fälle:

Verstoßqualität	Messtechnik
Überschreitung	BOX
06 - 10 km/h	290
11 - 15 km/h	183
16 - 20 km/h	100
21 - 25 km/h	48
26 - 30 km/h	20
31 - 40 km/h	32
41 - 50 km/h	7
51 - 60 km/h	3
mehr als 60 km/h	1
nicht verwertbar	0
Gesamtergebnis	684

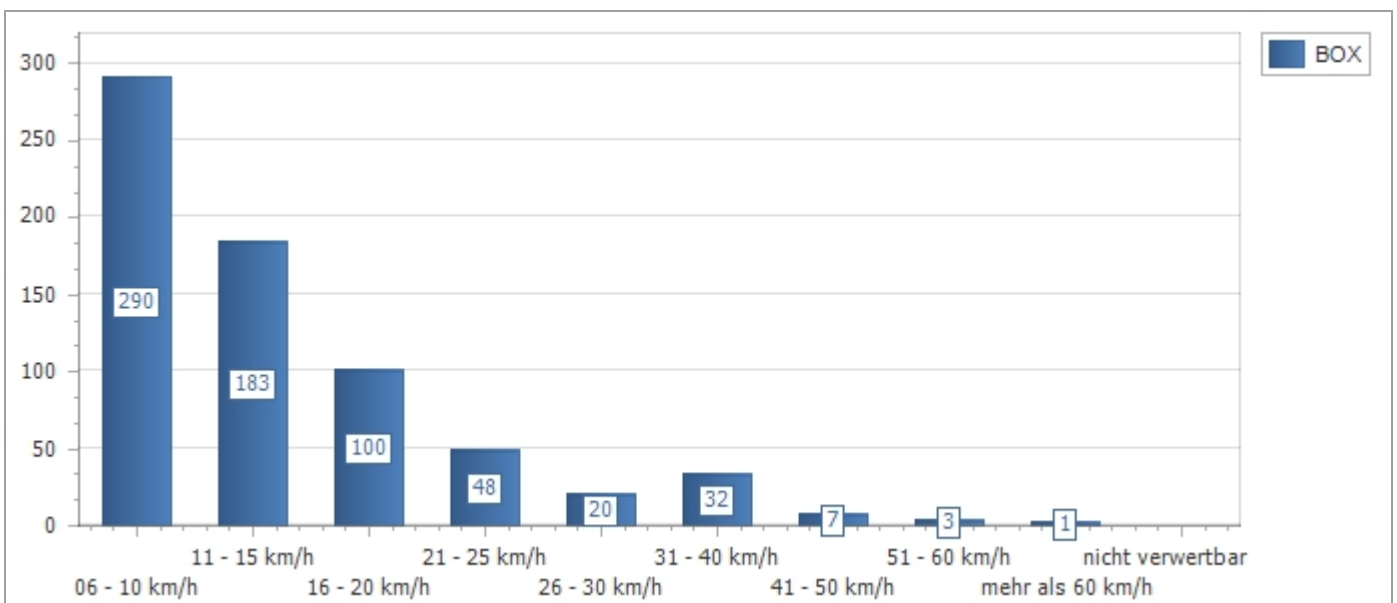





## Tages - Statistik

Messpunkt-Nr.:	t106 Schierling 84069	4. Dezember 2019
Messpunkt:	OT Oberdeggenbach, B15 an der Bushaltestelle	
Messungs-Nr.:	132t106_8	Messtechnik: BOX
Messdatum:	12.10.19 00:00 Uhr - 12.10.19 08:01 Uhr	08:02 h 80 km/h
Gesamtzahl der gemessenen Fahrzeuge:	259	100,00%
Anzahl der Kalibrierungsfotos:		
Anzahl der Überschreitungen:	<b>84</b>	<b>32,43%</b>
Nicht verwertbare Fälle:		0,00%
Gesamtzahl der verfolgaren Fälle:	<b>84</b>	<b>32,43%</b>

### Statistik der gesamten Fälle:

Verstoßqualität	Messtechnik
Überschreitung	BOX
06 - 10 km/h	25
11 - 15 km/h	13
16 - 20 km/h	18
21 - 25 km/h	11
26 - 30 km/h	5
31 - 40 km/h	3
41 - 50 km/h	4
51 - 60 km/h	4
mehr als 60 km/h	1
nicht verwertbar	0
Gesamtergebnis	84

