



Zeitraum - Statistik

Mandant: 132 Schierling 84069 4. März 2019
Zeitraum: 21.02.2019 - 28.02.2019

Anzahl der Messungen:	8	165:14 h
Gesamtzahl der gemessenen Fahrzeuge:	12.415	100,00%
Anzahl der Kalibrierungsfotos:		
Anzahl der Überschreitungen:	7.745	64,26%
Nicht verwertbare Fälle:		0,00%
Gesamtzahl der verfolgbaren Fälle:	7.745	64,26%

Statistik der gesamten Fälle:

Verstoßqualität	Messtechnik
Überschreitung	BOX
06 - 10 km/h	2344
11 - 15 km/h	2407
16 - 20 km/h	1787
21 - 25 km/h	796
26 - 30 km/h	295
31 - 40 km/h	101
41 - 50 km/h	11
51 - 60 km/h	3
mehr als 60 km/h	1
nicht verwertbar	0
Gesamtergebnis	7745

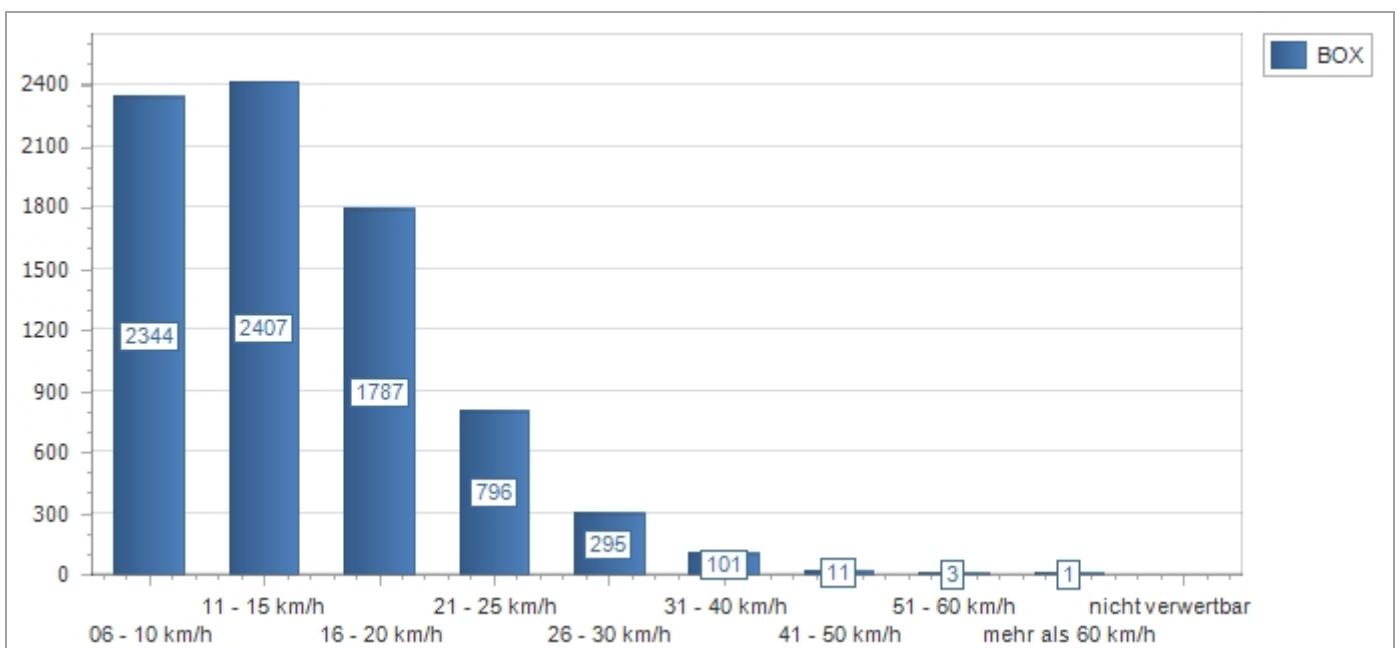



Tages - Statistik

Messpunkt-Nr.:	t018 Schierling 84069	4. März 2019
Messpunkt:	Waldstraße, Höhe HausNr. 22	
Messungs-Nr.:	132t018_1	Messtechnik: BOX
Messdatum:	21.02.19 12:34 Uhr - 21.02.19 23:59 Uhr	11:26 h 30 km/h
Gesamtzahl der gemessenen Fahrzeuge:	1.106	100,00%
Anzahl der Kalibrierungsfotos:		
Anzahl der Überschreitungen:	715	64,65%
Nicht verwertbare Fälle:		0,00%
Gesamtzahl der verfolgbaren Fälle:	715	64,65%

Statistik der gesamten Fälle:

Verstoßqualität	Messtechnik
Überschreitung	BOX
06 - 10 km/h	238
11 - 15 km/h	228
16 - 20 km/h	143
21 - 25 km/h	61
26 - 30 km/h	34
31 - 40 km/h	9
41 - 50 km/h	2
nicht verwertbar	0
Gesamtergebnis	715

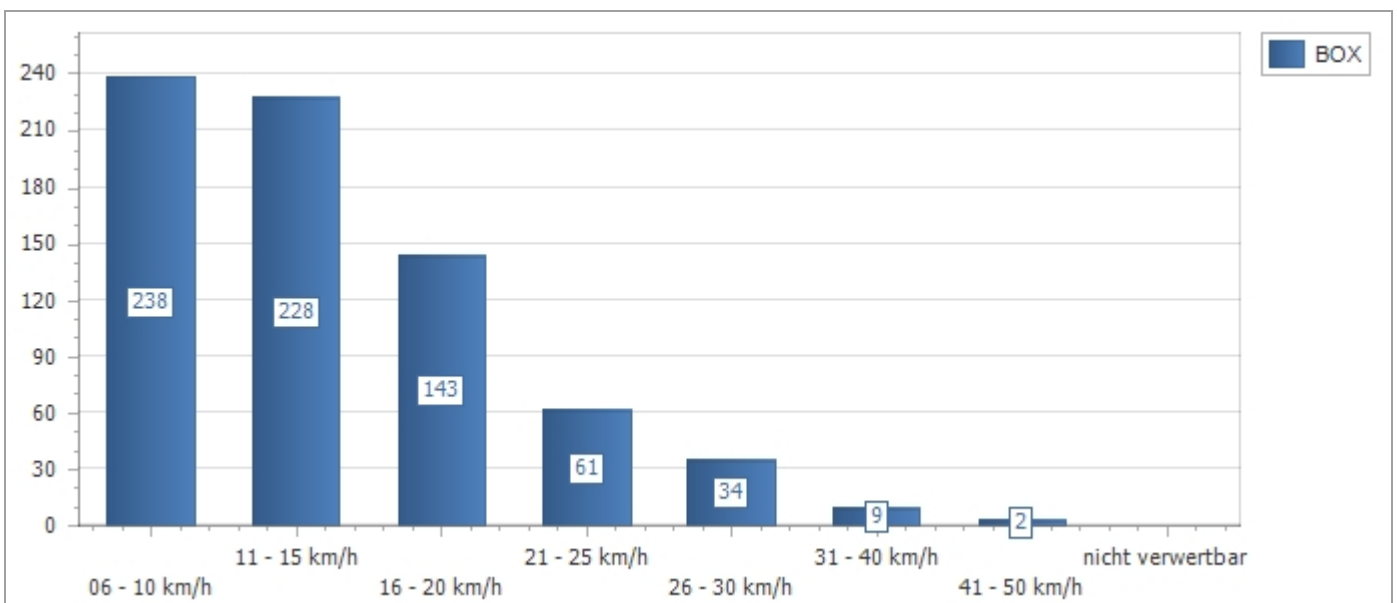



Tages - Statistik

Messpunkt-Nr.:	t018 Schierling 84069	4. März 2019
Messpunkt:	Waldstraße, Höhe HausNr. 22	
Messungs-Nr.:	132t018_2	Messtechnik: BOX
Messdatum:	22.02.19 00:00 Uhr - 22.02.19 23:59 Uhr	23:60 h 30 km/h
Gesamtzahl der gemessenen Fahrzeuge:	2.287	100,00%
Anzahl der Kalibrierungsfotos:		
Anzahl der Überschreitungen:	1.298	56,76%
Nicht verwertbare Fälle:		0,00%
Gesamtzahl der verfolgbaren Fälle:	1.298	56,76%

Statistik der gesamten Fälle:

Verstoßqualität	Messtechnik
Überschreitung	BOX
06 - 10 km/h	435
11 - 15 km/h	397
16 - 20 km/h	276
21 - 25 km/h	136
26 - 30 km/h	44
31 - 40 km/h	9
41 - 50 km/h	1
nicht verwertbar	0
Gesamtergebnis	1298

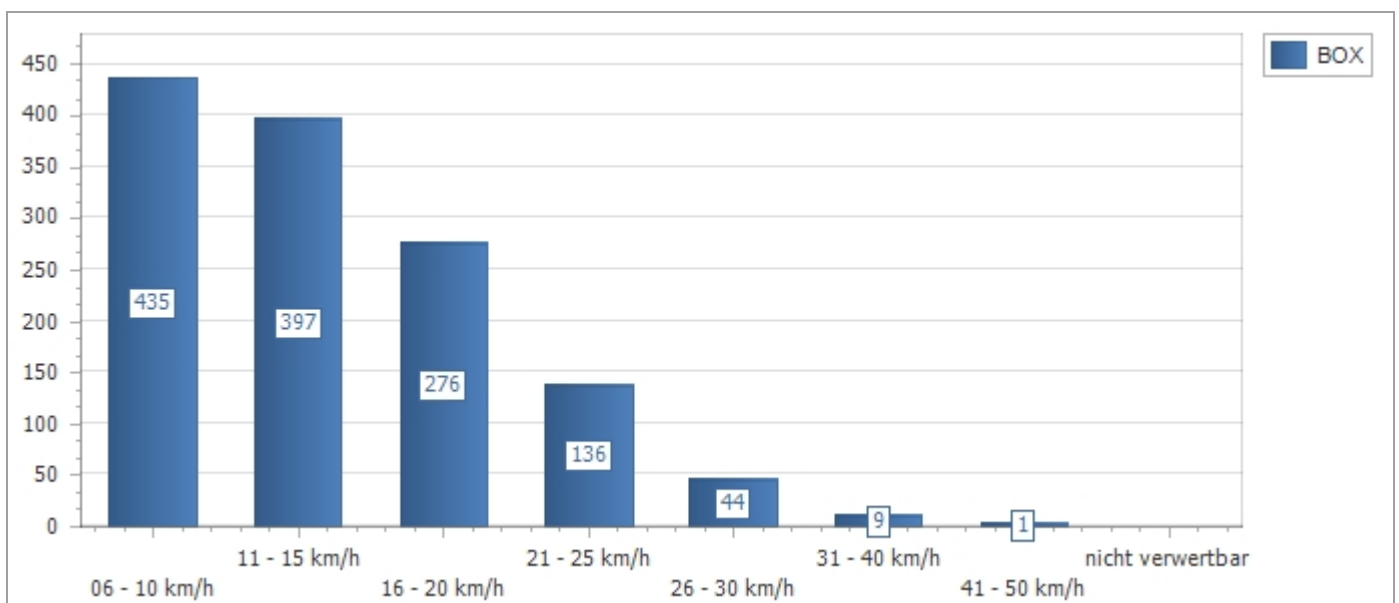



Tages - Statistik

Messpunkt-Nr.:	t018 Schierling 84069	4. März 2019
Messpunkt:	Waldstraße, Höhe HausNr. 22	
Messungs-Nr.:	132t018_3	Messtechnik: BOX
Messdatum:	23.02.19 00:00 Uhr - 23.02.19 23:59 Uhr	23:60 h 30 km/h
Gesamtzahl der gemessenen Fahrzeuge:	1.731	100,00%
Anzahl der Kalibrierungsfotos:		
Anzahl der Überschreitungen:	1.210	69,90%
Nicht verwertbare Fälle:		0,00%
Gesamtzahl der verfolgbaren Fälle:	1.210	69,90%

Statistik der gesamten Fälle:

Verstoßqualität	Messtechnik
Überschreitung	BOX
06 - 10 km/h	368
11 - 15 km/h	383
16 - 20 km/h	268
21 - 25 km/h	121
26 - 30 km/h	41
31 - 40 km/h	24
41 - 50 km/h	4
mehr als 60 km/h	1
nicht verwertbar	0
Gesamtergebnis	1210

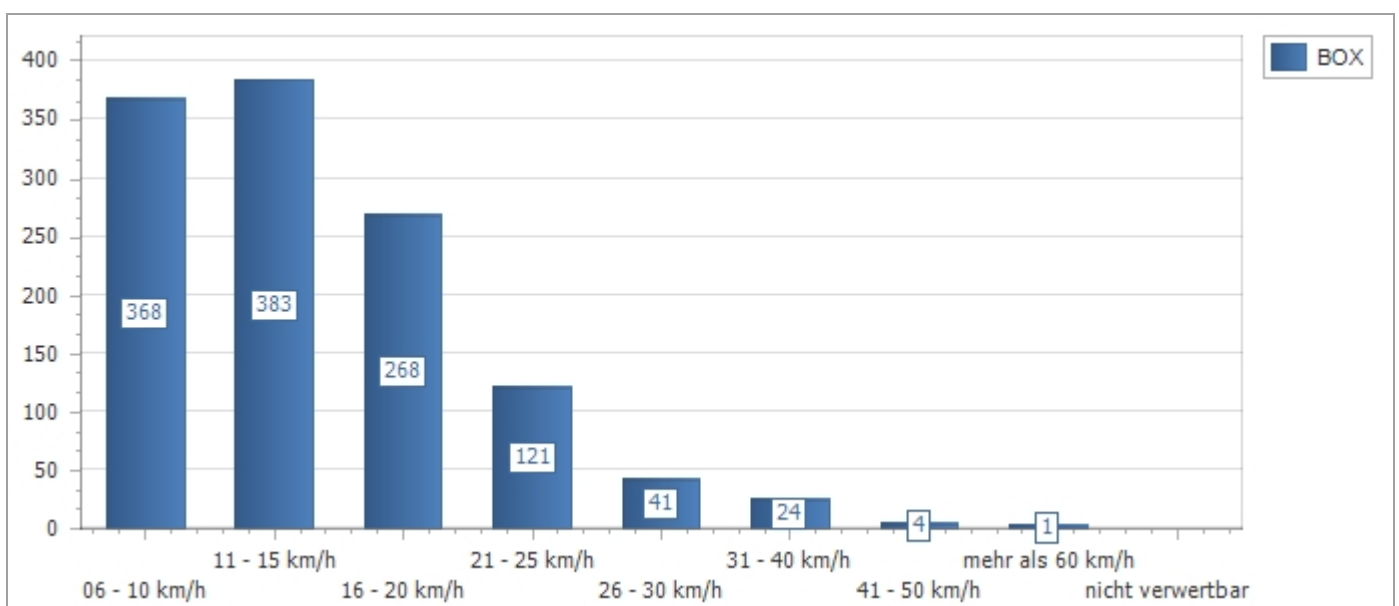



Tages - Statistik

Messpunkt-Nr.:	t018 Schierling 84069	4. März 2019
Messpunkt:	Waldstraße, Höhe HausNr. 22	
Messungs-Nr.:	132t018_4	Messtechnik: BOX
Messdatum:	24.02.19 00:00 Uhr - 24.02.19 23:59 Uhr	23:60 h 30 km/h
Gesamtzahl der gemessenen Fahrzeuge:	974	100,00%
Anzahl der Kalibrierungsfotos:		
Anzahl der Überschreitungen:	789	81,01%
Nicht verwertbare Fälle:		0,00%
Gesamtzahl der verfolgbaren Fälle:	789	81,01%

Statistik der gesamten Fälle:

Verstoßqualität	Messtechnik
Überschreitung	BOX
06 - 10 km/h	179
11 - 15 km/h	236
16 - 20 km/h	214
21 - 25 km/h	98
26 - 30 km/h	48
31 - 40 km/h	14
nicht verwertbar	0
Gesamtergebnis	789

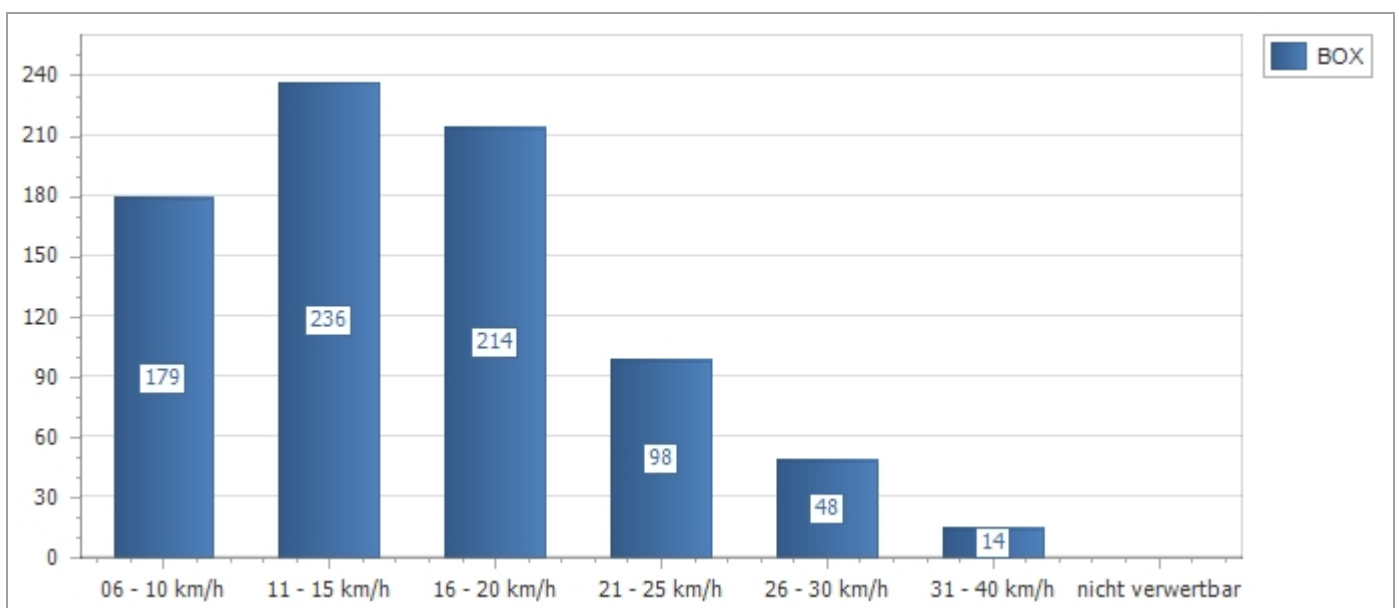



Tages - Statistik

Messpunkt-Nr.:	t018 Schierling 84069	4. März 2019
Messpunkt:	Waldstraße, Höhe HausNr. 22	
Messungs-Nr.:	132t018_5	Messtechnik: BOX
Messdatum:	25.02.19 00:00 Uhr - 25.02.19 23:59 Uhr	23:60 h 30 km/h
Gesamtzahl der gemessenen Fahrzeuge:	2.039	100,00%
Anzahl der Kalibrierungsfotos:		
Anzahl der Überschreitungen:	1.257	61,65%
Nicht verwertbare Fälle:		0,00%
Gesamtzahl der verfolgbaren Fälle:	1.257	61,65%

Statistik der gesamten Fälle:

Verstoßqualität	Messtechnik
Überschreitung	BOX
06 - 10 km/h	386
11 - 15 km/h	392
16 - 20 km/h	301
21 - 25 km/h	113
26 - 30 km/h	47
31 - 40 km/h	14
41 - 50 km/h	2
51 - 60 km/h	2
nicht verwertbar	0
Gesamtergebnis	1257

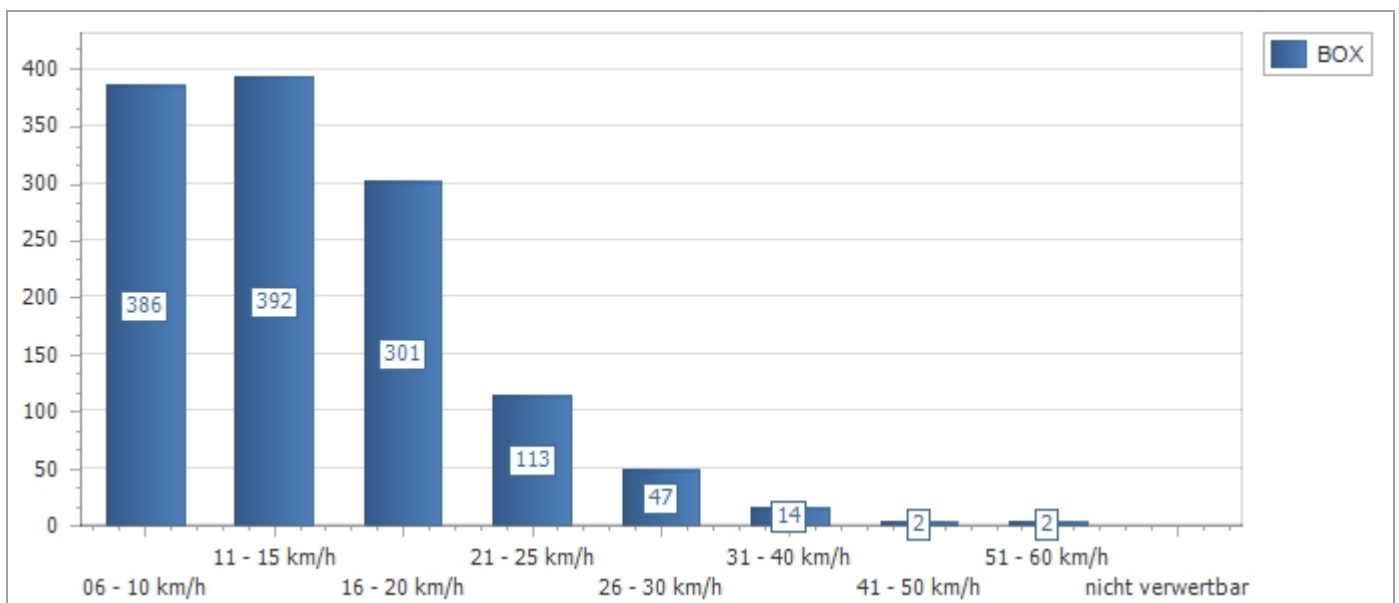



Tages - Statistik

Messpunkt-Nr.:	t018 Schierling 84069	4. März 2019
Messpunkt:	Waldstraße, Höhe HausNr. 22	
Messungs-Nr.:	132t018_6	Messtechnik: BOX
Messdatum:	26.02.19 00:00 Uhr - 26.02.19 23:59 Uhr	23:60 h 30 km/h
Gesamtzahl der gemessenen Fahrzeuge:	1.862	100,00%
Anzahl der Kalibrierungsfotos:		
Anzahl der Überschreitungen:	1.111	59,67%
Nicht verwertbare Fälle:		0,00%
Gesamtzahl der verfolgbaren Fälle:	1.111	59,67%

Statistik der gesamten Fälle:

Verstoßqualität	Messtechnik
Überschreitung	BOX
06 - 10 km/h	309
11 - 15 km/h	349
16 - 20 km/h	272
21 - 25 km/h	125
26 - 30 km/h	42
31 - 40 km/h	14
nicht verwertbar	0
Gesamtergebnis	1111

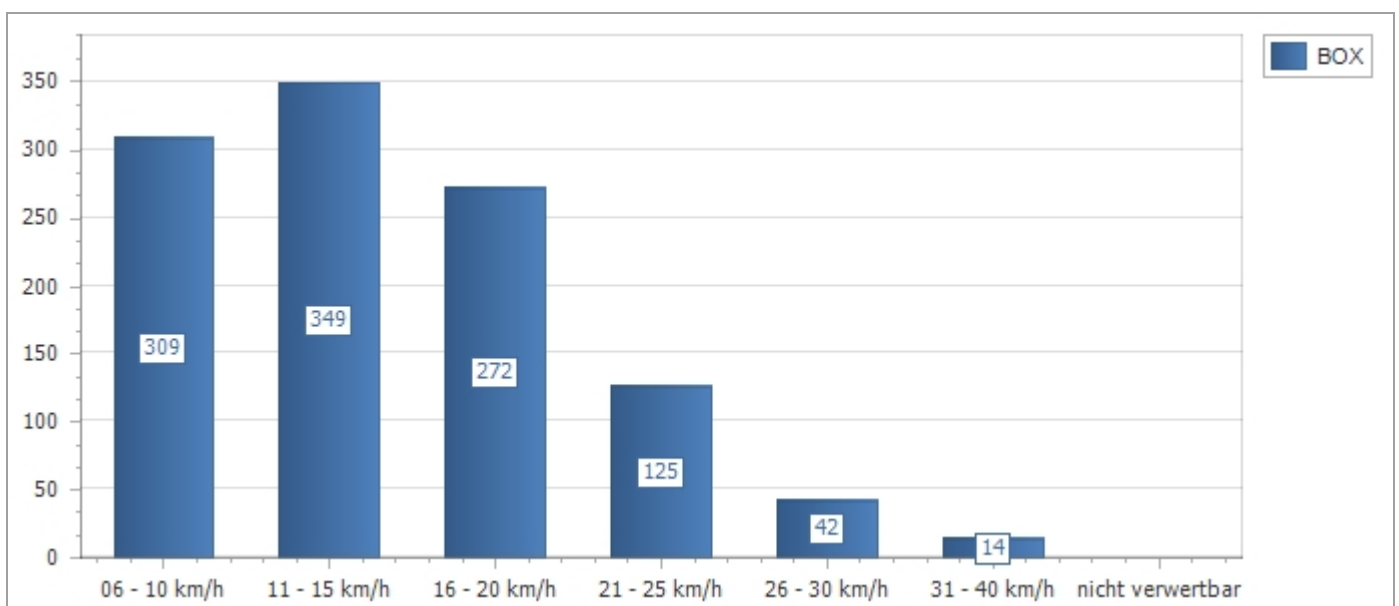



Tages - Statistik

Messpunkt-Nr.:	t018 Schierling 84069	4. März 2019
Messpunkt:	Waldstraße, Höhe HausNr. 22	
Messungs-Nr.:	132t018_7	Messtechnik: BOX
Messdatum:	27.02.19 00:00 Uhr - 27.02.19 23:59 Uhr	23:60 h 30 km/h
Gesamtzahl der gemessenen Fahrzeuge:	2.062	100,00%
Anzahl der Kalibrierungsfotos:		
Anzahl der Überschreitungen:	1.133	54,95%
Nicht verwertbare Fälle:		0,00%
Gesamtzahl der verfolgbaren Fälle:	1.133	54,95%

Statistik der gesamten Fälle:

Verstoßqualität	Messtechnik
Überschreitung	BOX
06 - 10 km/h	362
11 - 15 km/h	353
16 - 20 km/h	263
21 - 25 km/h	109
26 - 30 km/h	30
31 - 40 km/h	13
41 - 50 km/h	2
51 - 60 km/h	1
nicht verwertbar	0
Gesamtergebnis	1133

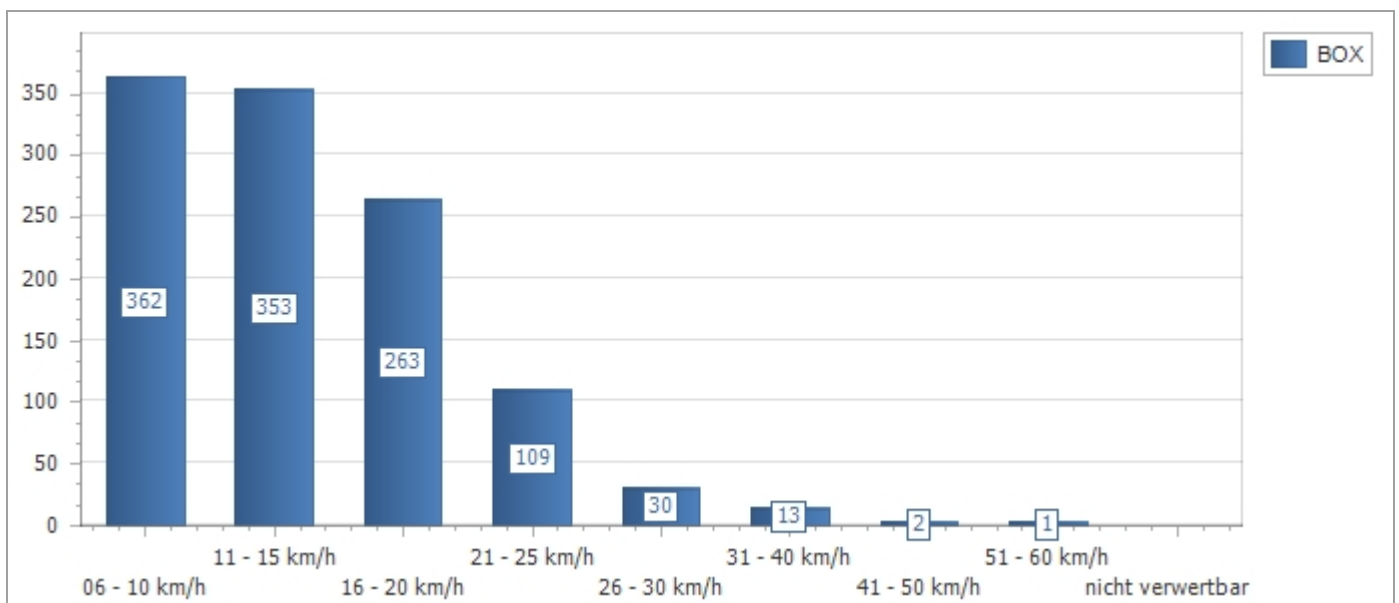



Tages - Statistik

Messpunkt-Nr.:	t018 Schierling 84069	4. März 2019
Messpunkt:	Waldstraße, Höhe HausNr. 22	
Messungs-Nr.:	132t018_8	Messtechnik: BOX
Messdatum:	28.02.19 00:00 Uhr - 28.02.19 09:47 Uhr	09:48 h 30 km/h
Gesamtzahl der gemessenen Fahrzeuge:	354	100,00%
Anzahl der Kalibrierungsfotos:		
Anzahl der Überschreitungen:	232	65,54%
Nicht verwertbare Fälle:		0,00%
Gesamtzahl der verfolgbaren Fälle:	232	65,54%

Statistik der gesamten Fälle:

Verstoßqualität	Messtechnik
Überschreitung	BOX
06 - 10 km/h	67
11 - 15 km/h	69
16 - 20 km/h	50
21 - 25 km/h	33
26 - 30 km/h	9
31 - 40 km/h	4
nicht verwertbar	0
Gesamtergebnis	232

