



Zeitraum - Statistik

Mandant: 132 Schierling 84069 16. Juni 2021
Zeitraum: 29.05.2021 - 05.06.2021

Anzahl der Messungen:	8	6.19:07:32
Gesamtzahl der gemessenen Fahrzeuge:	13.274	100,00%
Anzahl der Kalibrierungsfotos:		
Anzahl der Überschreitungen:	19	0,17%
Nicht verwertbare Fälle:		0,00%
Gesamtzahl der verfolgbaren Fälle:	19	0,17%

Statistik der gesamten Fälle:

Verstoßqualität	Messtechnik
Überschreitung	BOX
06 - 10 km/h	14
11 - 15 km/h	2
16 - 20 km/h	2
mehr als 60 km/h	1
nicht verwertbar	0
Gesamtergebnis	19

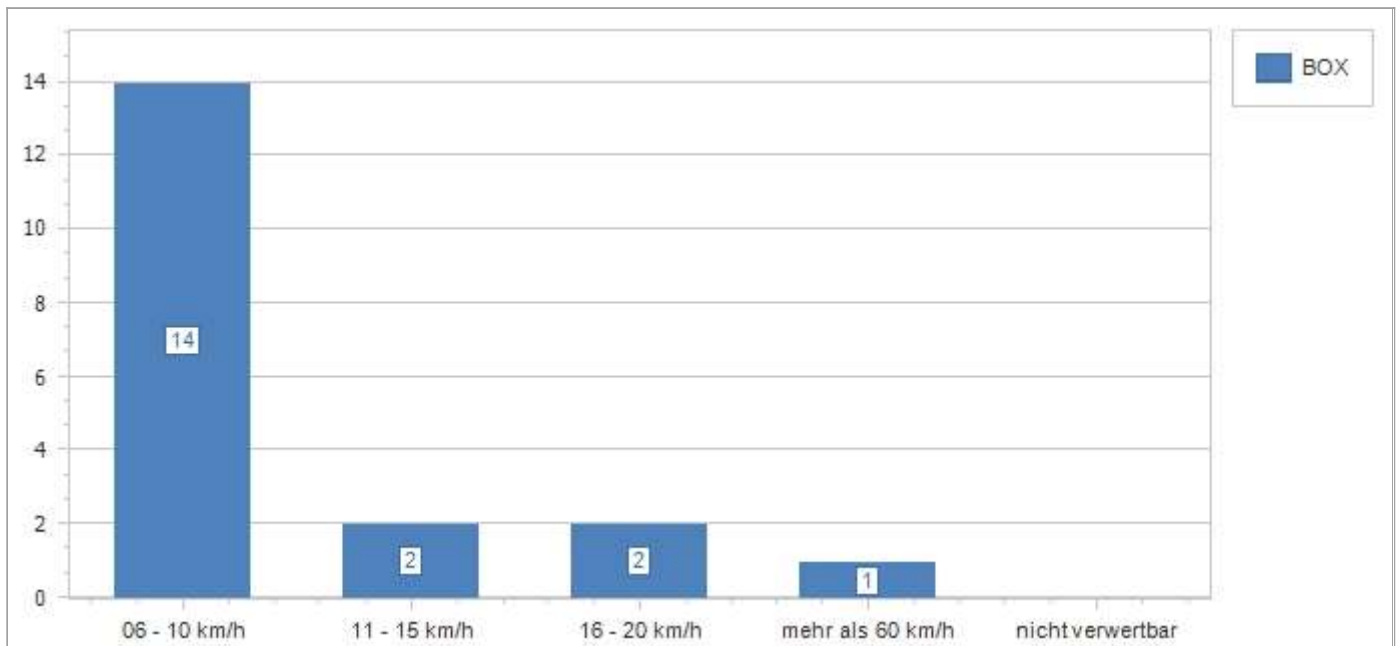



Tages - Statistik

Messpunkt-Nr.:	t109 Schierling 84069			16. Juni 2021
Messpunkt:	Buchhausener Straße, Höhe Haus Nr. 18a			
Messungs-Nr.:	132t109_1	Messtechnik:	BOX	
Messdatum:	29.05.21 14:02 Uhr - 29.05.21 23:59 Uhr		09:57:25	50 km/h
Gesamtzahl der gemessenen Fahrzeuge:		861		100,00%
Anzahl der Kalibrierungsfotos:				
Anzahl der Überschreitungen:		2		0,23%
Nicht verwertbare Fälle:				0,00%
Gesamtzahl der verfolgbaren Fälle:		2		0,23%

Statistik der gesamten Fälle:

Verstoßqualität	Messtechnik
Überschreitung	BOX
06 - 10 km/h	2
nicht verwertbar	0
Gesamtergebnis	2

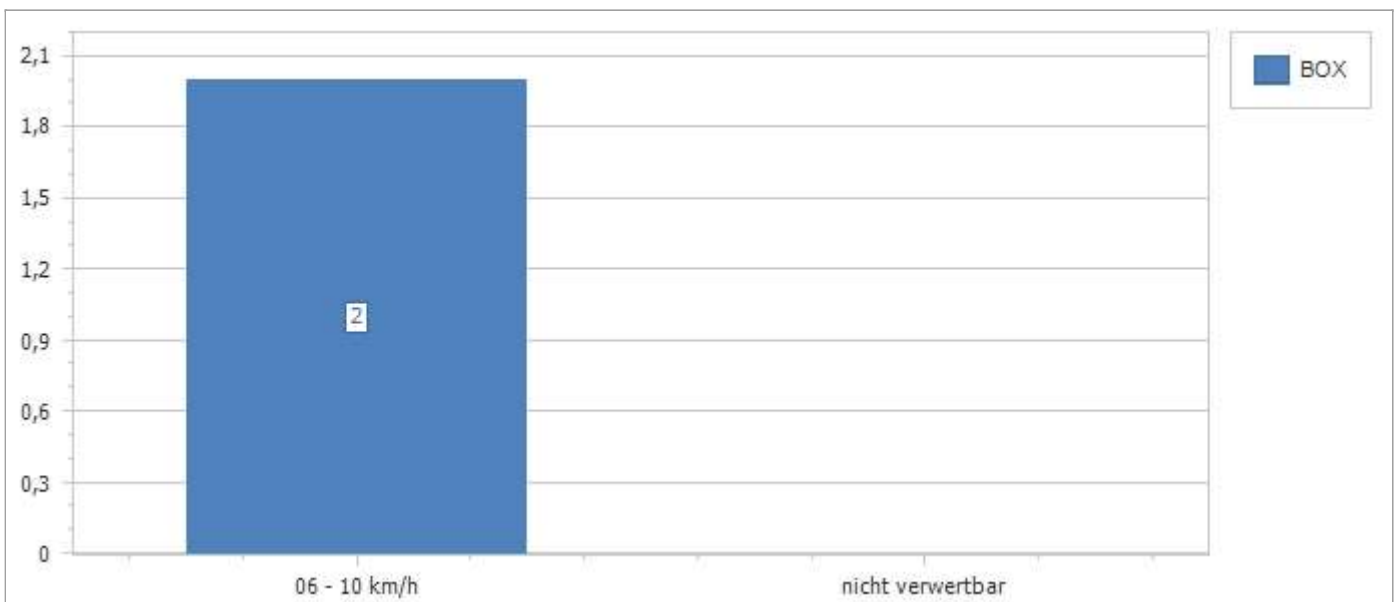



Tages - Statistik

Messpunkt-Nr.:	t109 Schierling 84069			16. Juni 2021
Messpunkt:	Buchhausener Straße, Höhe Haus Nr. 18a			
Messungs-Nr.:	132t109_2	Messtechnik:	BOX	
Messdatum:	30.05.21 00:00 Uhr - 30.05.21 23:59 Uhr		23:59:59	50 km/h
Gesamtzahl der gemessenen Fahrzeuge:		904		100,00%
Anzahl der Kalibrierungsfotos:				
Anzahl der Überschreitungen:				0,00%
Nicht verwertbare Fälle:				0,00%
Gesamtzahl der verfolgbaren Fälle:				0,00%

Statistik der gesamten Fälle:

Verstoßqualität	Messtechnik
Überschreitung	BOX
nicht verwertbar	0

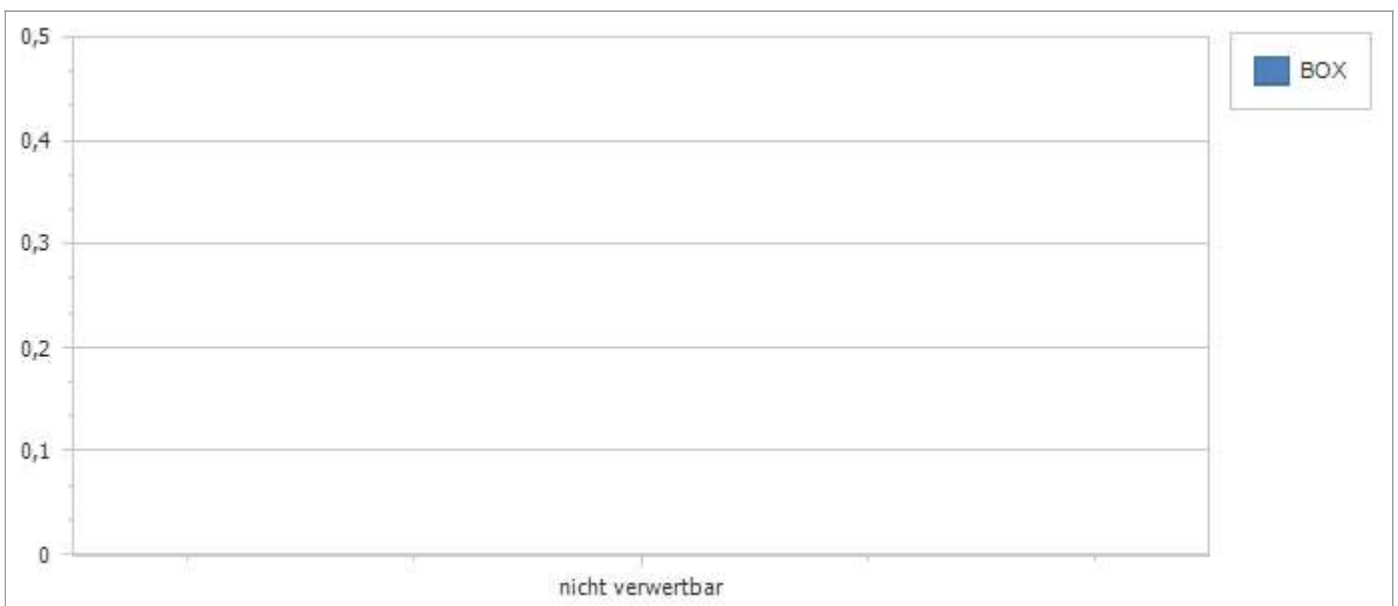



Tages - Statistik

Messpunkt-Nr.:	t109 Schierling 84069			16. Juni 2021
Messpunkt:	Buchhausener Straße, Höhe Haus Nr. 18a			
Messungs-Nr.:	132t109_3	Messtechnik:	BOX	
Messdatum:	31.05.21 00:00 Uhr - 31.05.21 23:59 Uhr		23:59:59	50 km/h
Gesamtzahl der gemessenen Fahrzeuge:		2.658		100,00%
Anzahl der Kalibrierungsfotos:				
Anzahl der Überschreitungen:		5		0,19%
Nicht verwertbare Fälle:				0,00%
Gesamtzahl der verfolgbaren Fälle:		5		0,19%

Statistik der gesamten Fälle:

Verstoßqualität	Messtechnik
Überschreitung	BOX
06 - 10 km/h	4
16 - 20 km/h	1
nicht verwertbar	0
Gesamtergebnis	5

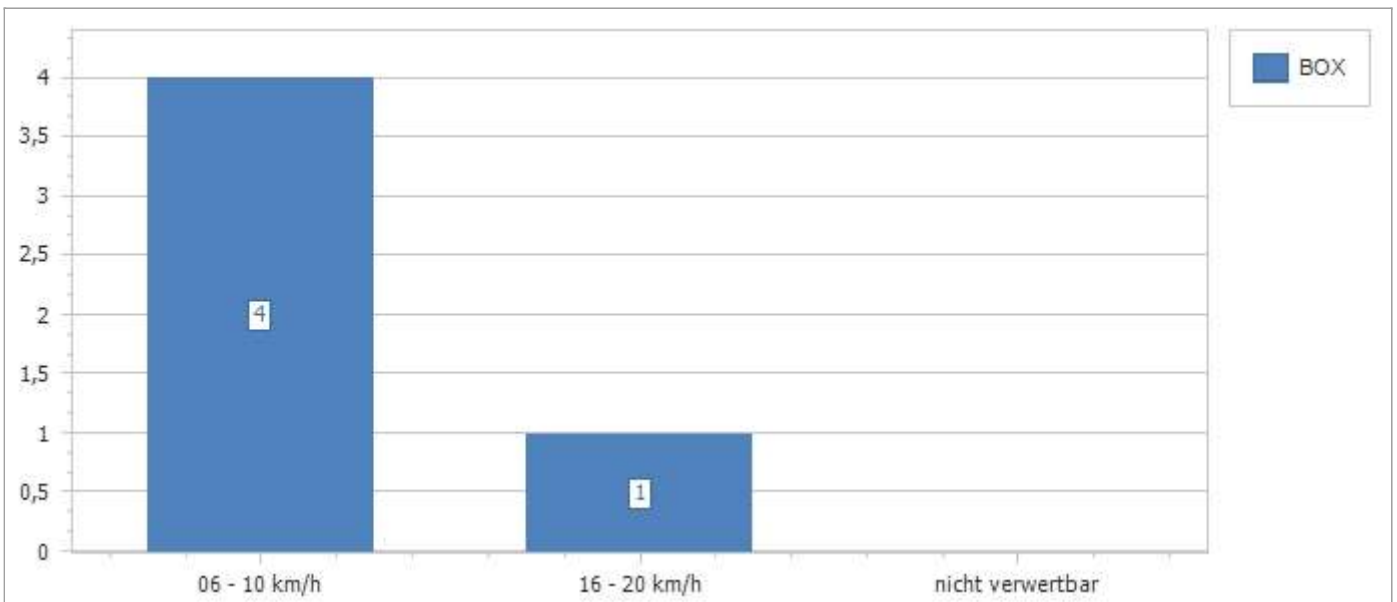



Tages - Statistik

Messpunkt-Nr.:	t109 Schierling 84069			16. Juni 2021
Messpunkt:	Buchhausener Straße, Höhe Haus Nr. 18a			
Messungs-Nr.:	132t109_4	Messtechnik:	BOX	
Messdatum:	01.06.21 00:00 Uhr - 01.06.21 23:59 Uhr		23:59:59	50 km/h
Gesamtzahl der gemessenen Fahrzeuge:		2.583		100,00%
Anzahl der Kalibrierungsfotos:				
Anzahl der Überschreitungen:		2		0,08%
Nicht verwertbare Fälle:				0,00%
Gesamtzahl der verfolgbaren Fälle:		2		0,08%

Statistik der gesamten Fälle:

Verstoßqualität	Messtechnik
Überschreitung	BOX
06 - 10 km/h	1
11 - 15 km/h	1
nicht verwertbar	0
Gesamtergebnis	2

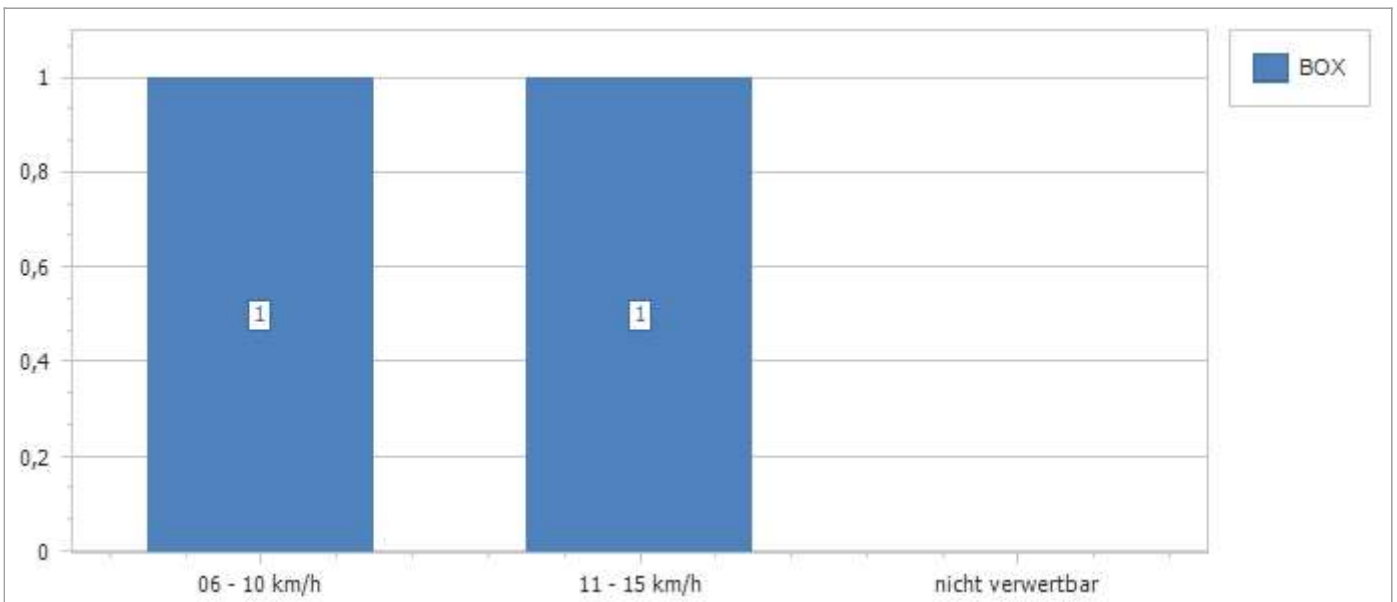



Tages - Statistik

Messpunkt-Nr.:	t109 Schierling 84069			16. Juni 2021
Messpunkt:	Buchhausener Straße, Höhe Haus Nr. 18a			
Messungs-Nr.:	132t109_5	Messtechnik:	BOX	
Messdatum:	02.06.21 00:00 Uhr - 02.06.21 23:59 Uhr		23:59:59	50 km/h
Gesamtzahl der gemessenen Fahrzeuge:		2.736		100,00%
Anzahl der Kalibrierungsfotos:				
Anzahl der Überschreitungen:		1		0,04%
Nicht verwertbare Fälle:				0,00%
Gesamtzahl der verfolgbaren Fälle:		1		0,04%

Statistik der gesamten Fälle:

Verstoßqualität	Messtechnik
Überschreitung	BOX
mehr als 60 km/h	1
nicht verwertbar	0
Gesamtergebnis	1

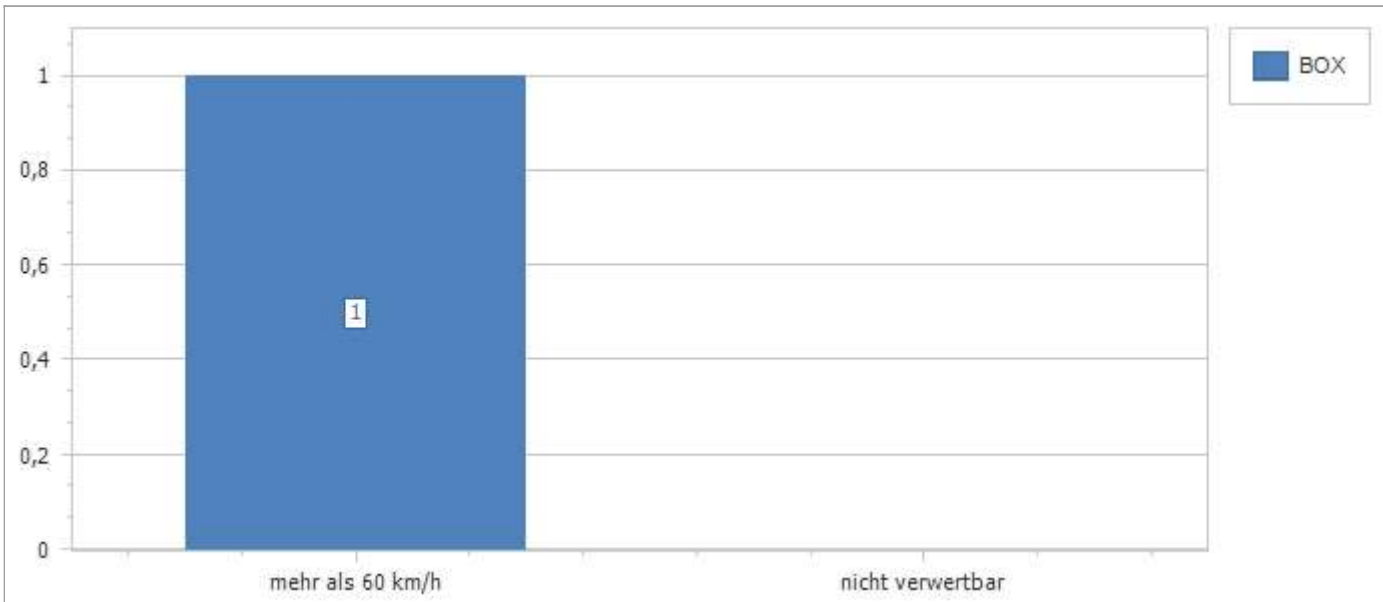



Tages - Statistik

Messpunkt-Nr.:	t109 Schierling 84069			16. Juni 2021
Messpunkt:	Buchhausener Straße, Höhe Haus Nr. 18a			
Messungs-Nr.:	132t109_6	Messtechnik:	BOX	
Messdatum:	03.06.21 00:00 Uhr - 03.06.21 23:59 Uhr		23:59:59	50 km/h
Gesamtzahl der gemessenen Fahrzeuge:		748		100,00%
Anzahl der Kalibrierungsfotos:				
Anzahl der Überschreitungen:		2		0,27%
Nicht verwertbare Fälle:				0,00%
Gesamtzahl der verfolgbaren Fälle:		2		0,27%

Statistik der gesamten Fälle:

Verstoßqualität	Messtechnik
Überschreitung	BOX
06 - 10 km/h	1
11 - 15 km/h	1
nicht verwertbar	0
Gesamtergebnis	2

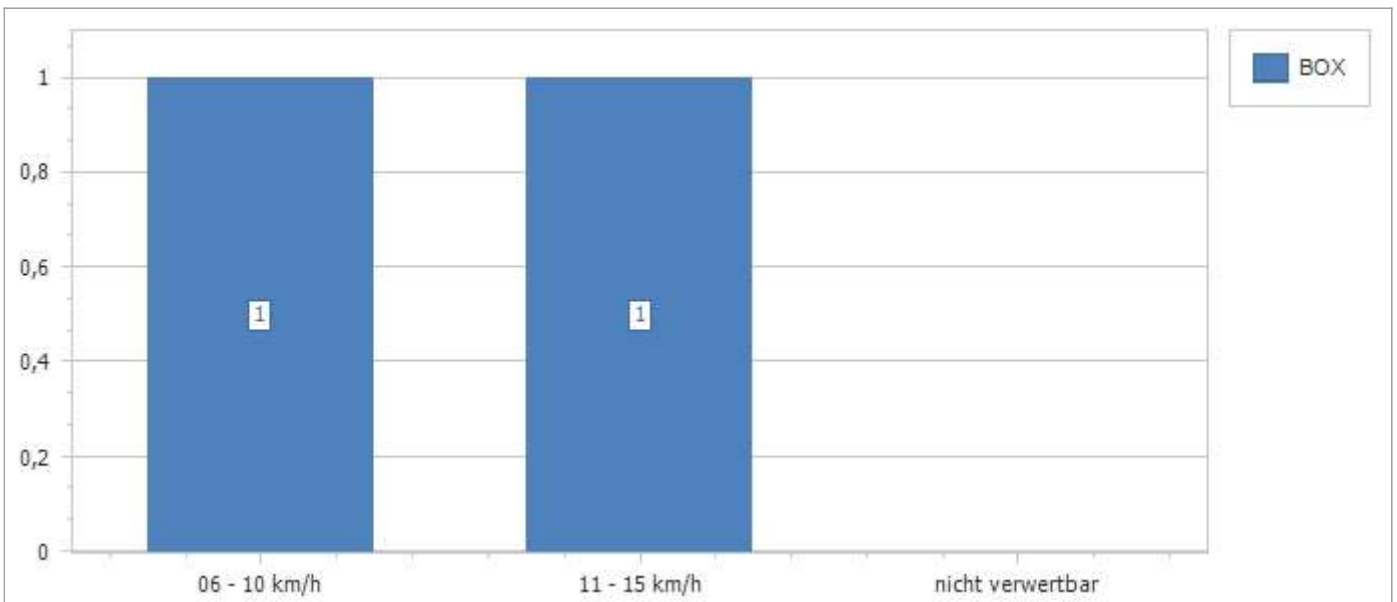



Tages - Statistik

Messpunkt-Nr.:	t109 Schierling 84069			16. Juni 2021
Messpunkt:	Buchhausener Straße, Höhe Haus Nr. 18a			
Messungs-Nr.:	132t109_7	Messtechnik:	BOX	
Messdatum:	04.06.21 00:00 Uhr - 04.06.21 23:59 Uhr		23:59:59	50 km/h
Gesamtzahl der gemessenen Fahrzeuge:		2.473		100,00%
Anzahl der Kalibrierungsfotos:				
Anzahl der Überschreitungen:		6		0,24%
Nicht verwertbare Fälle:				0,00%
Gesamtzahl der verfolgbaren Fälle:		6		0,24%

Statistik der gesamten Fälle:

Verstoßqualität	Messtechnik
Überschreitung	BOX
06 - 10 km/h	5
16 - 20 km/h	1
nicht verwertbar	0
Gesamtergebnis	6

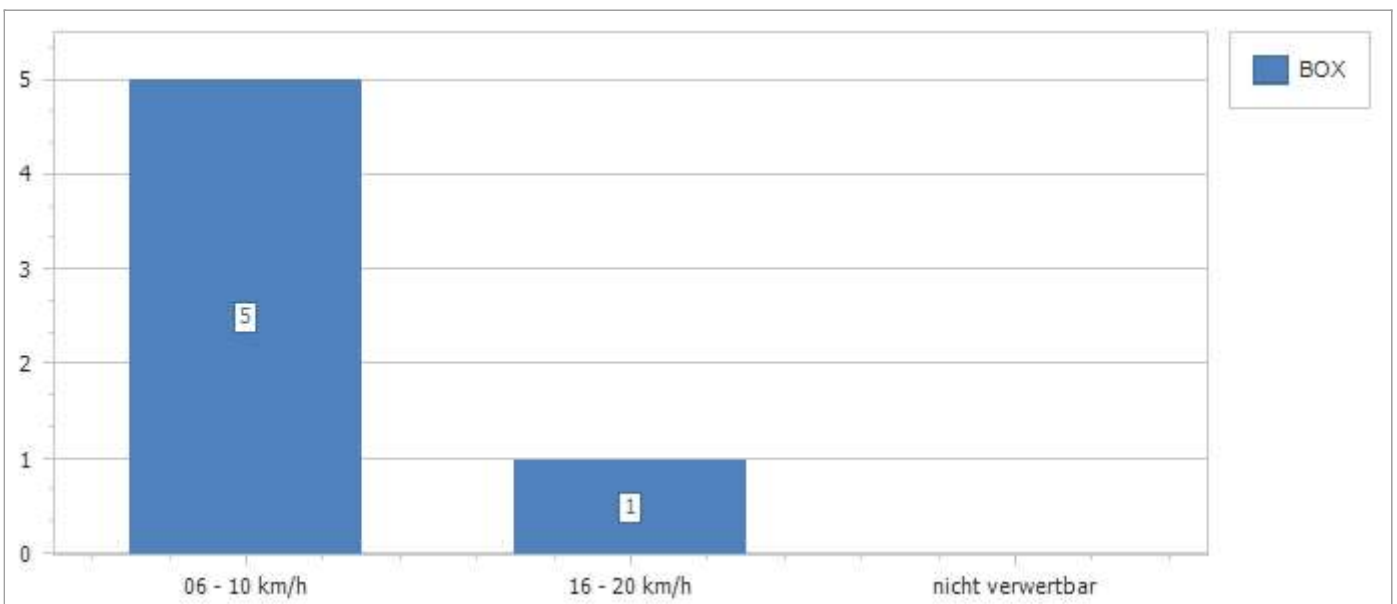



Tages - Statistik

Messpunkt-Nr.:	t109 Schierling 84069			16. Juni 2021
Messpunkt:	Buchhausener Straße, Höhe Haus Nr. 18a			
Messungs-Nr.:	132t109_8	Messtechnik:	BOX	
Messdatum:	05.06.21 00:00 Uhr - 05.06.21 09:10 Uhr		09:10:13	50 km/h
Gesamtzahl der gemessenen Fahrzeuge:		311		100,00%
Anzahl der Kalibrierungsfotos:				
Anzahl der Überschreitungen:		1		0,32%
Nicht verwertbare Fälle:				0,00%
Gesamtzahl der verfolgbaren Fälle:		1		0,32%

Statistik der gesamten Fälle:

Verstoßqualität	Messtechnik
Überschreitung	BOX
06 - 10 km/h	1
nicht verwertbar	0
Gesamtergebnis	1

