



## Zeitraum - Statistik

Mandant: 132 Schierling 84069  
Zeitraum: 30.10.2021 - 06.11.2021

9. November 2021

Anzahl der Messungen:	8	6.23:22:00
Gesamtzahl der gemessenen Fahrzeuge:	637	100,00%
Anzahl der Kalibrierungsfotos:		
Anzahl der Überschreitungen:	<b>10</b>	<b>1,33%</b>
Nicht verwertbare Fälle:		0,00%
Gesamtzahl der verfolgbaren Fälle:	<b>10</b>	<b>1,33%</b>

Statistik der gesamten Fälle:

Verstoßqualität	Messtechnik
Überschreitung	BOX
06 - 10 km/h	9
21 - 25 km/h	1
nicht verwertbar	0
Gesamtergebnis	10

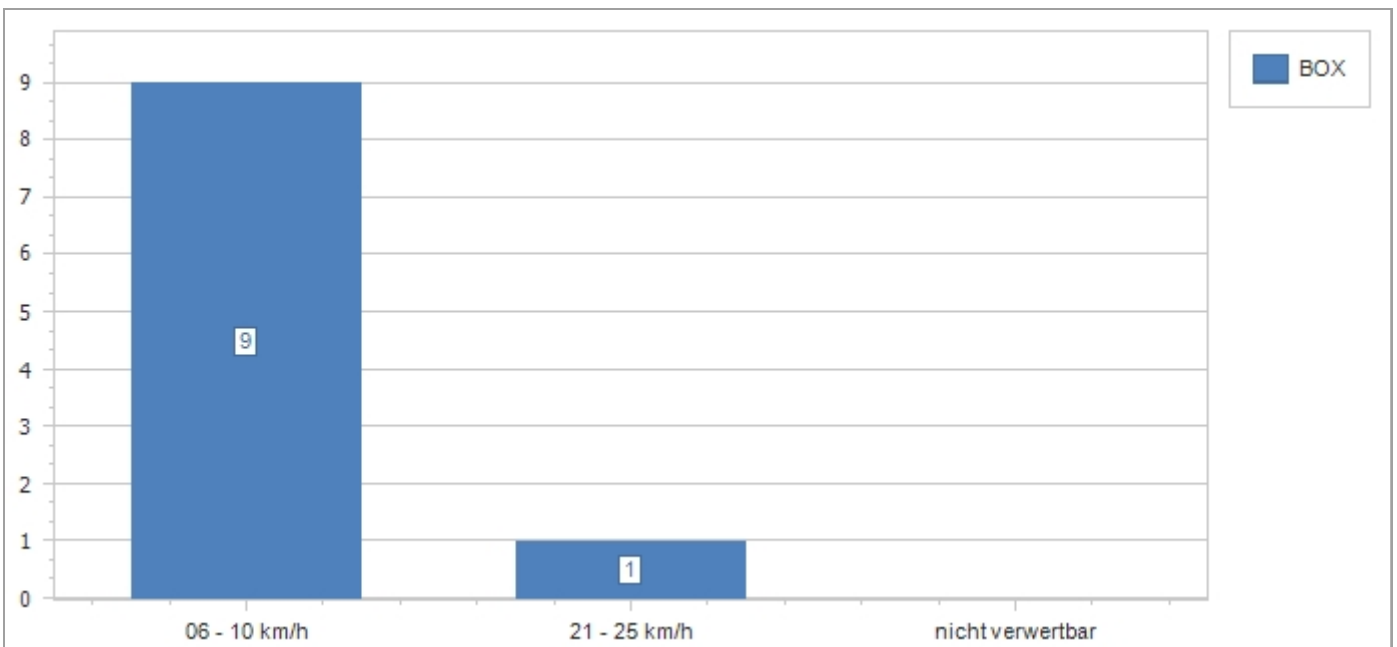



## Tages - Statistik

Messpunkt-Nr.:	t112 Schierling 84069	9. November 2021
Messpunkt:	Antoniusweg , Höhe Haus Nr. 20	
Messungs-Nr.:	132t112_1	Messtechnik: BOX
Messdatum:	30.10.21 10:01 Uhr - 30.10.21 23:59 Uhr	13:58:55 30 km/h
Gesamtzahl der gemessenen Fahrzeuge:	77	100,00%
Anzahl der Kalibrierungsfotos:		
Anzahl der Überschreitungen:		<b>0,00%</b>
Nicht verwertbare Fälle:		0,00%
Gesamtzahl der verfolgbaren Fälle:		<b>0,00%</b>

### Statistik der gesamten Fälle:

Verstoßqualität	Messtechnik
Überschreitung	BOX
nicht verwertbar	0





## Tages - Statistik

Messpunkt-Nr.:	t112 Schierling 84069			9. November 2021
Messpunkt:	Antoniusweg , Höhe Haus Nr. 20			
Messungs-Nr.:	132t112_2	Messtechnik:	BOX	
Messdatum:	31.10.21 00:00 Uhr - 31.10.21 23:59 Uhr		23:59:59	30 km/h
Gesamtzahl der gemessenen Fahrzeuge:		104		100,00%
Anzahl der Kalibrierungsfotos:				
Anzahl der Überschreitungen:				<b>0,00%</b>
Nicht verwertbare Fälle:				0,00%
Gesamtzahl der verfolgbaren Fälle:				<b>0,00%</b>

### Statistik der gesamten Fälle:

Verstoßqualität	Messtechnik
Überschreitung	BOX
nicht verwertbar	0

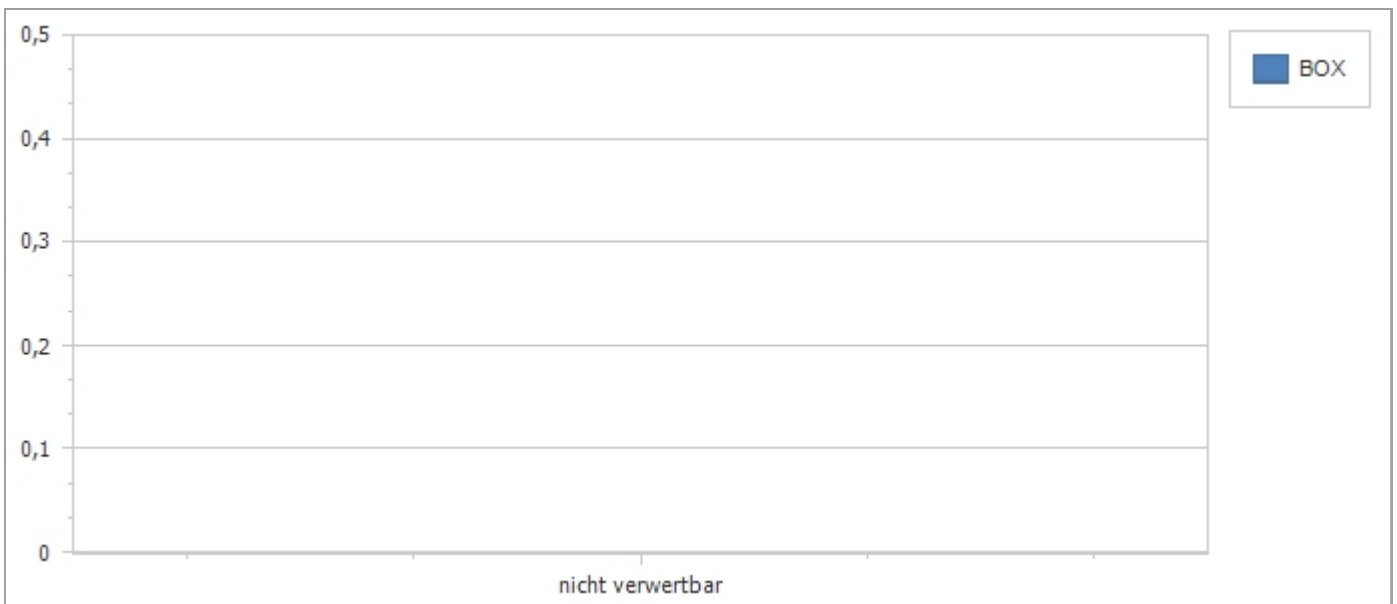



## Tages - Statistik

Messpunkt-Nr.:	t112 Schierling 84069			9. November 2021
Messpunkt:	Antoniusweg , Höhe Haus Nr. 20			
Messungs-Nr.:	132t112_3	Messtechnik:	BOX	
Messdatum:	01.11.21 00:00 Uhr - 01.11.21 23:59 Uhr		23:59:59	30 km/h
Gesamtzahl der gemessenen Fahrzeuge:		51		100,00%
Anzahl der Kalibrierungsfotos:				
Anzahl der Überschreitungen:				<b>0,00%</b>
Nicht verwertbare Fälle:				0,00%
Gesamtzahl der verfolgbaren Fälle:				<b>0,00%</b>

### Statistik der gesamten Fälle:

Verstoßqualität	Messtechnik
Überschreitung	BOX
nicht verwertbar	0





## Tages - Statistik

Messpunkt-Nr.:	t112 Schierling 84069	9. November 2021	
Messpunkt:	Antoniusweg , Höhe Haus Nr. 20		
Messungs-Nr.:	132t112_4	Messtechnik:	BOX
Messdatum:	02.11.21 00:00 Uhr - 02.11.21 23:59 Uhr	23:59:59	30 km/h
Gesamtzahl der gemessenen Fahrzeuge:	106	100,00%	
Anzahl der Kalibrierungsfotos:			
Anzahl der Überschreitungen:	1	<b>0,94%</b>	
Nicht verwertbare Fälle:	0,00%		
Gesamtzahl der verfolgbaren Fälle:	1	<b>0,94%</b>	

### Statistik der gesamten Fälle:

Verstoßqualität	Messtechnik
Überschreitung	BOX
06 - 10 km/h	1
nicht verwertbar	0
Gesamtergebnis	1

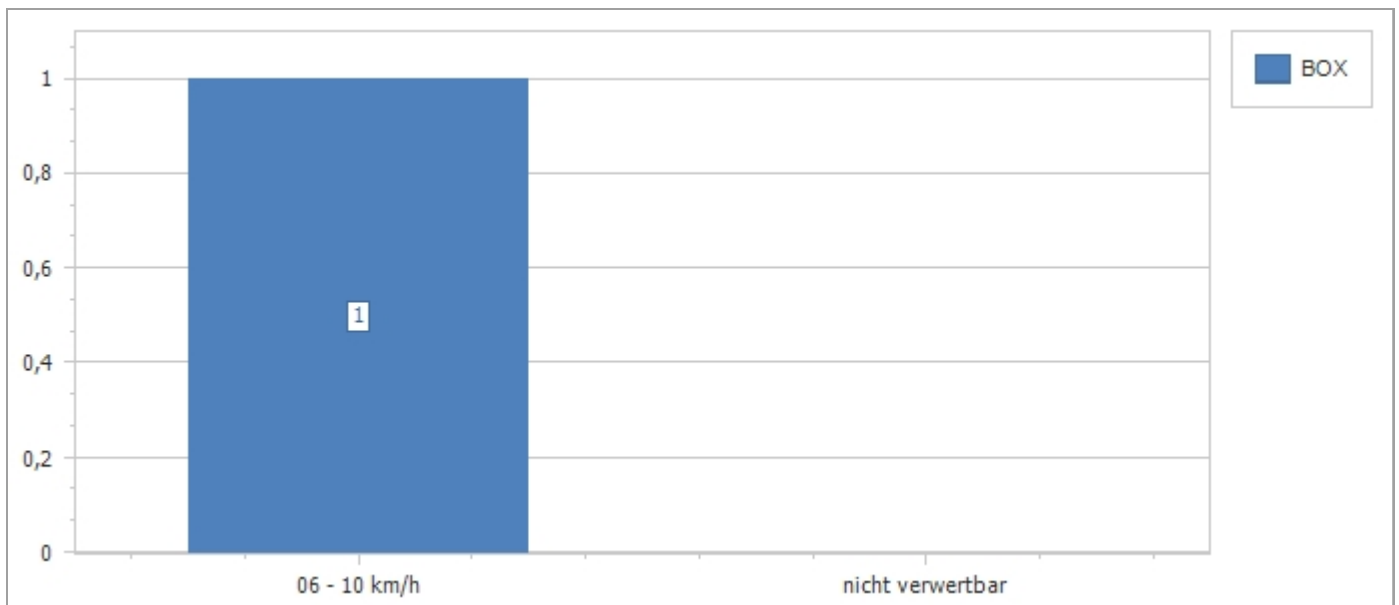



## Tages - Statistik

Messpunkt-Nr.:	t112 Schierling 84069	9. November 2021	
Messpunkt:	Antoniusweg , Höhe Haus Nr. 20		
Messungs-Nr.:	132t112_5	Messtechnik:	BOX
Messdatum:	03.11.21 00:00 Uhr - 03.11.21 23:59 Uhr	23:59:59	30 km/h
Gesamtzahl der gemessenen Fahrzeuge:	78	100,00%	
Anzahl der Kalibrierungsfotos:			
Anzahl der Überschreitungen:	3	3,85%	
Nicht verwertbare Fälle:	0,00%		
Gesamtzahl der verfolgbaren Fälle:	3	3,85%	

### Statistik der gesamten Fälle:

Verstoßqualität	Messtechnik
Überschreitung	BOX
06 - 10 km/h	3
nicht verwertbar	0
Gesamtergebnis	3

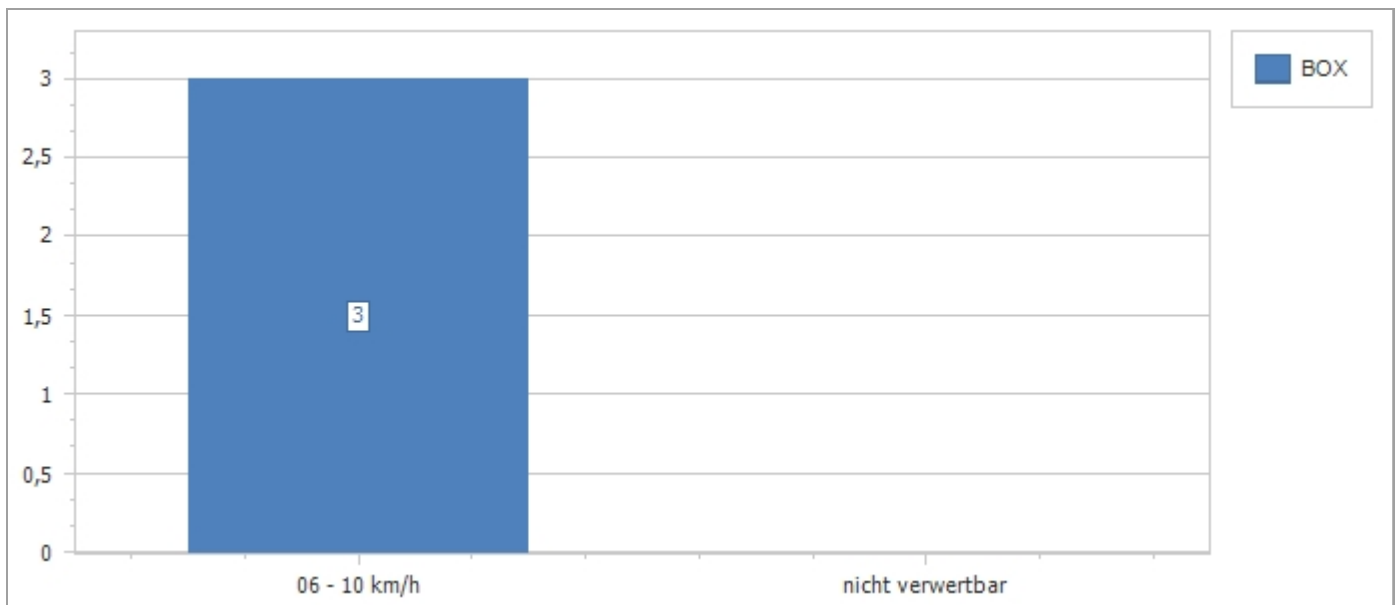



## Tages - Statistik

Messpunkt-Nr.:	t112 Schierling 84069	9. November 2021	
Messpunkt:	Antoniusweg , Höhe Haus Nr. 20		
Messungs-Nr.:	132t112_6	Messtechnik:	BOX
Messdatum:	04.11.21 00:00 Uhr - 04.11.21 23:59 Uhr	23:59:59	30 km/h
Gesamtzahl der gemessenen Fahrzeuge:	96	100,00%	
Anzahl der Kalibrierungsfotos:			
Anzahl der Überschreitungen:	<b>3</b>	<b>3,13%</b>	
Nicht verwertbare Fälle:		0,00%	
Gesamtzahl der verfolgbaren Fälle:	<b>3</b>	<b>3,13%</b>	

### Statistik der gesamten Fälle:

Verstoßqualität	Messtechnik
Überschreitung	BOX
06 - 10 km/h	2
21 - 25 km/h	1
nicht verwertbar	0
Gesamtergebnis	3

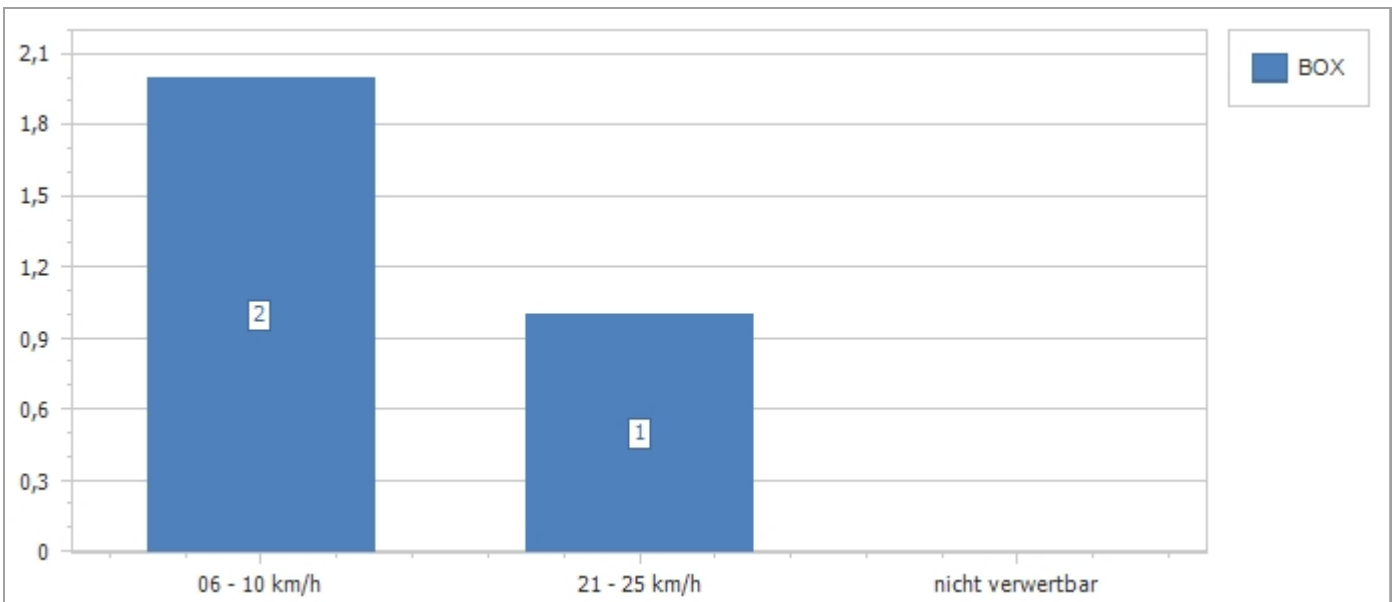



## Tages - Statistik

Messpunkt-Nr.:	t112 Schierling 84069	9. November 2021		
Messpunkt:	Antoniusweg , Höhe Haus Nr. 20			
Messungs-Nr.:	132t112_7	Messtechnik:	BOX	
Messdatum:	05.11.21 00:00 Uhr - 05.11.21 23:59 Uhr		23:59:59	30 km/h
Gesamtzahl der gemessenen Fahrzeuge:		109		100,00%
Anzahl der Kalibrierungsfotos:				
Anzahl der Überschreitungen:		<b>3</b>		<b>2,75%</b>
Nicht verwertbare Fälle:				0,00%
Gesamtzahl der verfolgbaren Fälle:		<b>3</b>		<b>2,75%</b>

### Statistik der gesamten Fälle:

Verstoßqualität	Messtechnik
Überschreitung	BOX
06 - 10 km/h	3
nicht verwertbar	0
Gesamtergebnis	3

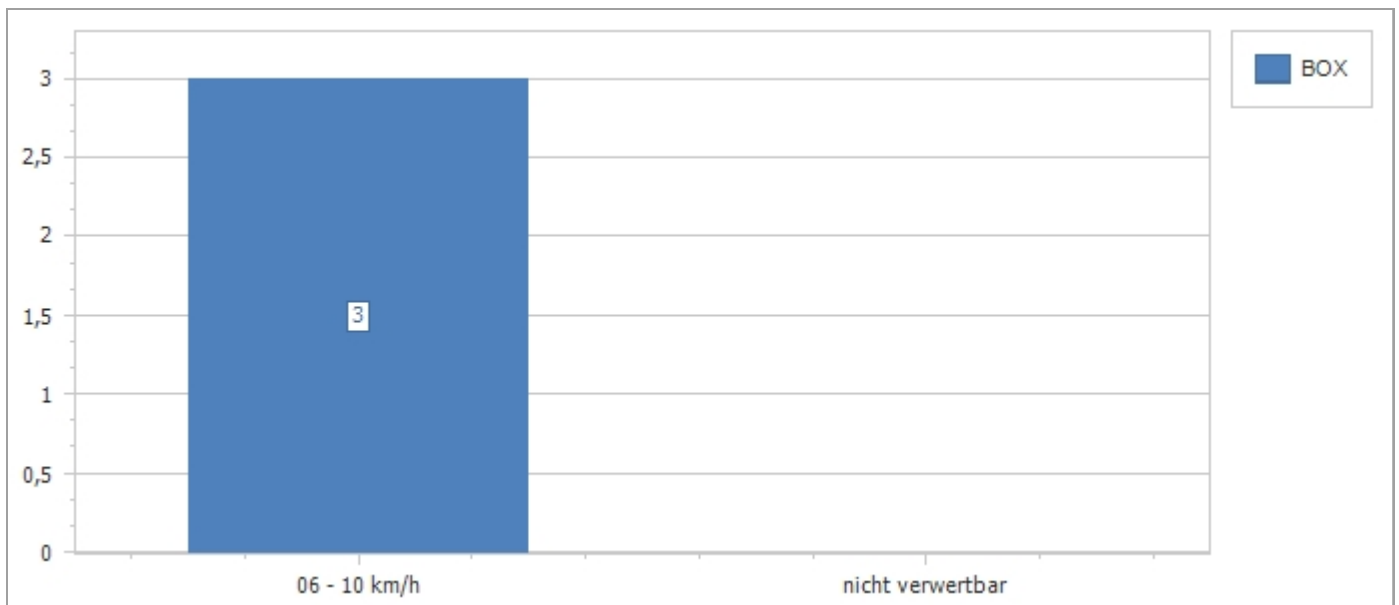





## Tages - Statistik

Messpunkt-Nr.:	t112 Schierling 84069			9. November 2021
Messpunkt:	Antoniusweg , Höhe Haus Nr. 20			
Messungs-Nr.:	132t112_8	Messtechnik:	BOX	
Messdatum:	06.11.21 00:00 Uhr - 06.11.21 09:23 Uhr		09:23:11	30 km/h
Gesamtzahl der gemessenen Fahrzeuge:		16		100,00%
Anzahl der Kalibrierungsfotos:				
Anzahl der Überschreitungen:				<b>0,00%</b>
Nicht verwertbare Fälle:				0,00%
Gesamtzahl der verfolgbaren Fälle:				<b>0,00%</b>

### Statistik der gesamten Fälle:

Verstoßqualität	Messtechnik
Überschreitung	BOX
nicht verwertbar	0

